

**2023 年全国职业院校技能大赛中职组服装设计与工艺赛项  
师生联队赛服装工艺制作任务试题一**

层次	中职	季节	2023 秋	编号	2023ZZ-01	考生签名	
款号	2023-4-14	款式名称	女式时尚上衣	出款日期		完成时间	7 小时

款式图

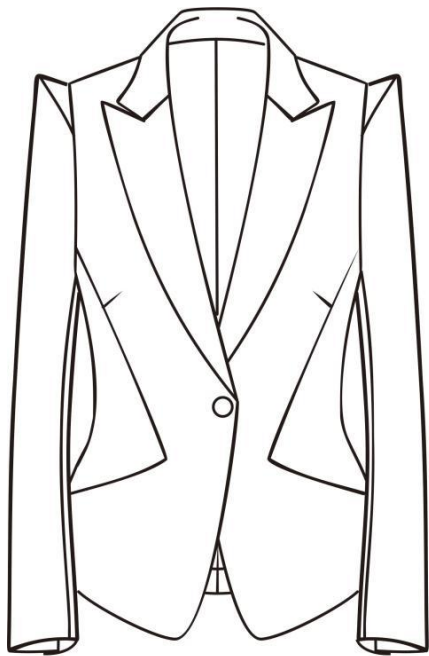

正面款式图

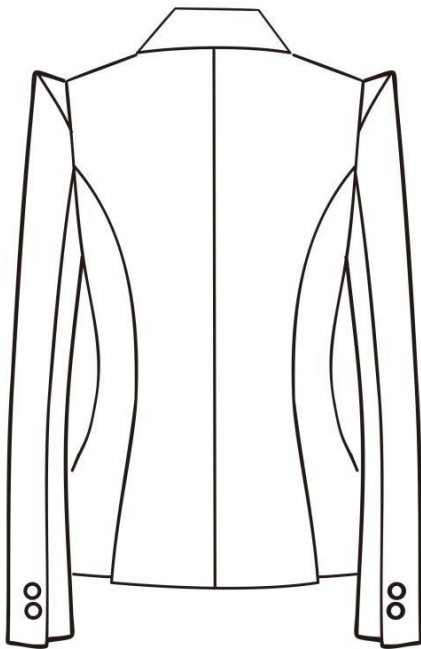

背面款式图

样衣参考规格

单位: cm

部位 规格	后中长	后背长	胸围	腰围	肩宽	袖长	袖肥	袖口
165/84A	56	38	92	74	35	59	34	26

**注:** 对未标注尺寸的部位, 可根据款式图自行设计尺寸。

**款式特征描述:**

- 1、领子: 驳领, 驳头, 领面分体翻领, 领底一片斜纱向;
- 2、前衣身: 四开身结构, 门襟 1 粒扣, 倒 V 形小圆角下摆; 小刀背分割线自袖窿起至前腰袋盖前边连接, L 形折转至侧缝。前侧缝刀背缝与袋盖相连, 小圆角袋盖, 袋盖下实用口袋; 领下和刀背缝上有胸省道;
- 3、后衣身: 后背中缝直通底摆; 后刀背缝自袖窿中部起通向底摆与双开衩贯通;
- 4、袖子: 合体两片月牙袖结构, 袖口开衩, 2 粒袖扣。

**考试提交要求:**

- 1、CAD 样板制作包括: 结构设计图, 面辅料裁剪用样板, 面板净样。
- 2、实物: 裁剪后的样板, 操作用的净样板、样衣。

2023 年全国职业院校技能大赛中职组服装设计与工艺赛项  
师生联队赛服装工艺制作任务试题二

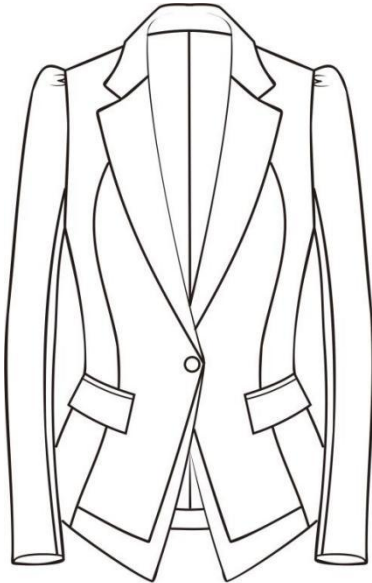
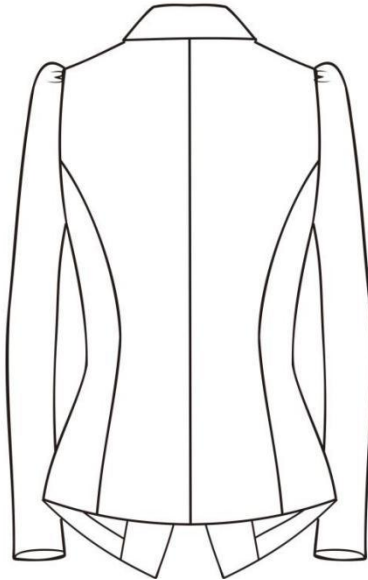
层次	中职	季节	2023 秋	编号	2023ZZ-02	考生签名		
款号	2023-4-14	款式名称	女式时尚上衣	出款日期		完成时间	7 小时	
款式图								
								
正面款式图				背面款式图				
款式特征描述:								
1、领子：平驳头西装领，领面分体翻领，领里一片斜纱向；								
2、前衣身：四开身，门襟 1 粒钮扣，尖角倒 V 形下摆，前片分割线自串口线内端，过胸高点至口袋前端，穿过双开线口袋至底摆，方袋盖，前中下部是复层结构；领下有省道，吸腰合体型；								
3、后衣身：后背中缝直通底摆；后刀背缝自袖窿中部起通向底摆与双开衩贯通；								
4、袖子：泡泡袖，合体一片结构；								
考试提交要求:								
1、CAD 样板制作包括:结构设计图，面辅料载剪用样板，面板净样。								
2、实物：裁剪后的样板，操作用的净样板、样衣。								
样衣参考规格								
单位：cm								
规格\部位	后中 长	后背长	胸围	腰围	肩宽	袖长	袖肥	袖口
165/84A	56	38	92	74	36	58	32	25
注：对未标注尺寸的部位，可根据款式图自行设计尺寸。								

## 2023 年全国职业院校技能大赛中职组服装设计与工艺赛项 师生联队赛服装工艺制作任务试题三

层次	中职	季节	2023 秋	编号	2023ZZ-03	考生签名	
款号	2023-4-14	款式名称	女式时尚上衣	出款日期		完成时间	7 小时

款式图

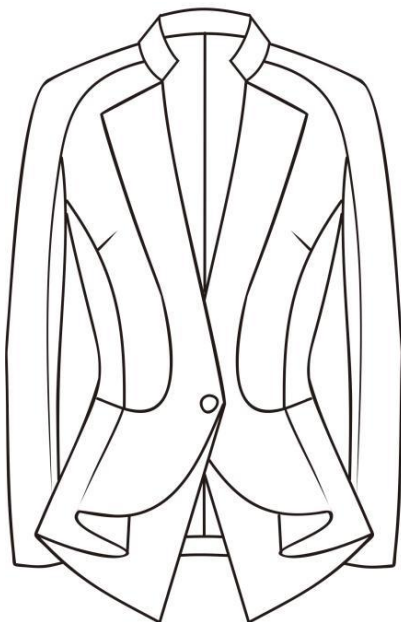

### 正面款式图

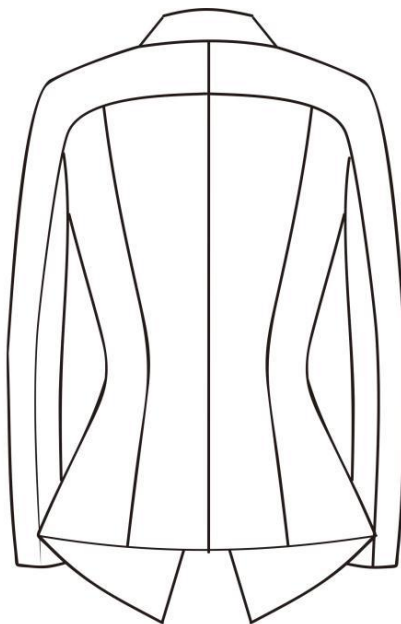

### 背面款式图

样衣参考规格

单位: cm

部位 规格	后中 长	后背长	胸围	腰围	肩宽	袖长	袖肥	袖口
165/84A	58	38	92	76	40	58	33	26

**注:** 对未标注尺寸的部位, 可根据款式图自行设计尺寸。

## 款式特征描述:

- 1、领子：连身立驳领；
- 2、前衣身：四开身结构，门襟 1 粒扣，尖角倒 V 形下摆，前中片上部做连体一片翻领，向下与侧片结合，呈“L”形状；下端波浪至侧缝，前侧片公主线分割缝，收胸省；侧缝公主线下端与波浪褶对齐；
- 3、后衣身：后背中缝直通底摆；后刀背缝自袖窿中部起通向底摆；
- 4、袖子：合体两片插肩袖结构。

**考试提交要求:**

- 1、CAD 样板制作包括：结构设计图，面辅料裁剪用样板，面板净样。
- 2、实物：裁剪后的样板，操作用的净样板、样衣。

2023 年全国职业院校技能大赛中职组服装设计与工艺赛项  
师生联队赛服装工艺制作任务试题四

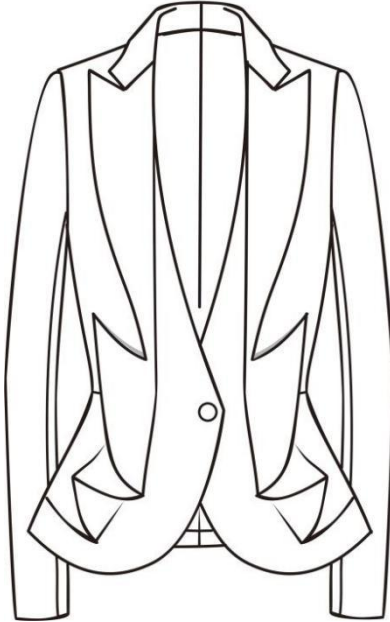
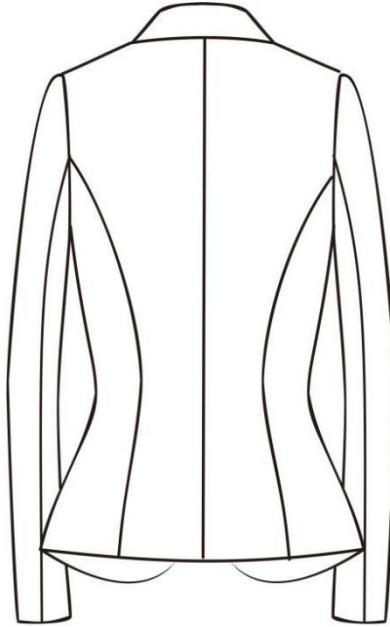
层次	中职	季节	2023 秋	编号	2023ZZ-04	考生签名		
款号	2023-4-14	款式名称	女式时尚上衣	出款日期		完成时间	7 小时	
款式图								
								
正面款式图				背面款式图				
样衣参考规格								
单位: cm								
部位 规格	后中 长	后背长	胸围	腰围	肩宽	袖长	袖肥	袖口
165/84A	58	38	92	74	38	58	32	25
注: 对未标注尺寸的部位, 可根据款式图自行设计尺寸。								

**款式特征描述:**

1、领子: 连身驳领, 领面分体领、领底一片结构;

2、前衣身: 四开身结构, 驳领下端与蝴蝶型波浪连接, 下端汇入侧缝, 上端插入腰省, 一粒扣, 前侧腰横向分割, 倒 V 形大圆摆;

3、后衣身: 四开身结构, 后背中缝直通底摆, 刀背缝弧形分割线;

4、袖子: 合体两片袖。

**考试提交要求:**

1、CAD 样板制作包括:结构设计图, 面辅料载剪用样板, 面板净样。

2、实物: 裁剪后的样板, 操作用的净样板、样衣。

## 2023 年全国职业院校技能大赛中职组服装设计与工艺赛项 师生联队赛服装工艺制作任务试题五

层次	中职	季节	2023 秋	编号	2023ZZ-05	考生签名	
款号	2023-4-14	款式名称	女式时尚上衣	出款日期		完成时间	7 小时

款式图

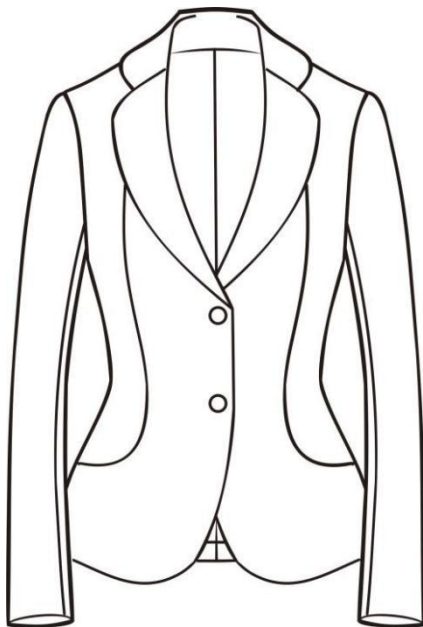

正面款式图

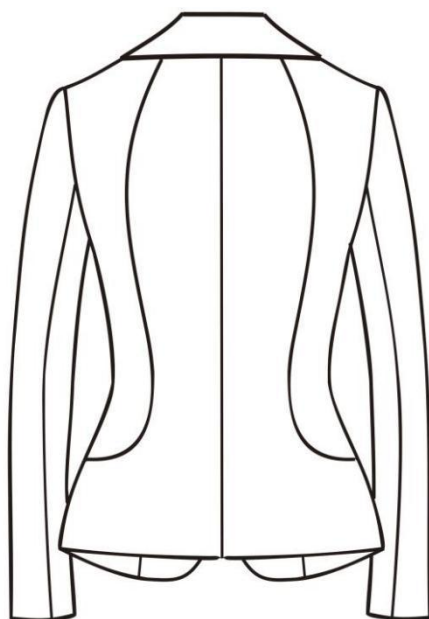

### 背面款式图

### 样衣参考规格

单位: cm

部位 规格	后中长	后背长	胸围	肩宽	袖长	袖肥	袖口
165/84A	56	38	92	38	58	32	25

注：对未标注尺寸的部位，可根据款式图自行设计尺寸。

## 款式特征描述:

- 1、领子：驳领，驳头和领角均为大圆角，驳领翻领线为曲线造型；  
领面分体翻领，领底一片斜纱向；
- 2、前衣身：倒V形圆下摆、单排二粒扣，全夹里女装；吸腰合体型，公主线起于驳领下呈S造型分别通向侧缝；曲线上留袋口，口袋有足够容量；
- 3、后衣身：后背中心线通底摆，公主线起于领口呈S形造型分割通向侧缝；前后公主线在侧缝处对位；
- 4、袖子：圆装袖，合体两片袖结构。

**考试提交要求:**

- 1、CAD 样板制作包括:结构设计图,面辅料裁剪用样板,面板净样。
- 2、实物:裁剪后的样板,操作用的净样板、样衣。

## 2023 年全国职业院校技能大赛中职组服装设计与工艺赛项 师生联队赛服装工艺制作任务试题六

层次	中职	季节	2023 秋	编号	2023ZZ-06	考生签名	
款号	2023-4-14	款式名称	女式时尚上衣	出款日期		完成时间	7 小时

款式图

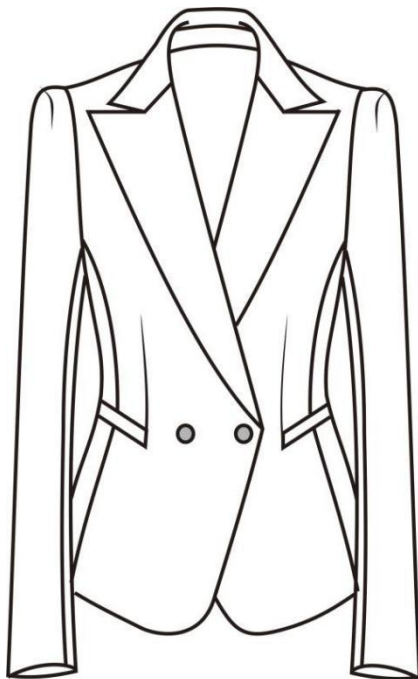

正面款式图

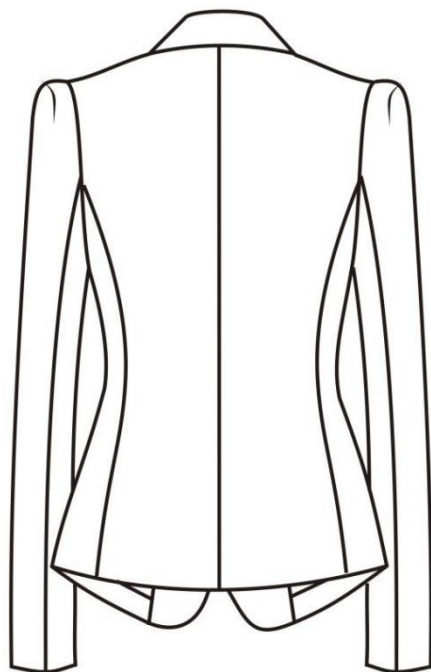

背面款式图

样衣参考规格

单位: cm

部位 规格	后中长	后背长	胸围	腰围	肩宽	袖长	袖肥	袖口
165/84A	56	38	92	74	35	58	33	25

**注:** 对未标注尺寸的部位, 可根据款式图自行设计尺寸。

## 款式特征描述:

- 1、领子：尖角驳领，领面分体翻领，领底为一片结构；
- 2、前衣身：三开身结构，双排 2 粒扣，机锁扣眼，圆角下摆，前片胸省道过腰线后侧转，单嵌牙袋口，真口袋，领下有省道；侧片沿顺下通过口袋至底摆；
- 3、后衣身：后背中缝直通底摆；后刀背缝自袖窿起顺下至底摆；
- 4、袖子：合体两片袖结构；袖山圆盖造型。

**考试提交要求:**

- 1、CAD 样板制作包括:结构设计图,面辅料裁剪用样板,面板净样。
- 2、实物:裁剪后的样板,操作用的净样板、样衣。



## 2023 年全国职业院校技能大赛中职组服装设计与工艺赛项 师生联队赛服装工艺制作任务试题七

层次	中职	季节	2023 秋	编号	2023ZZ-07	考生签名	
款号	2023-4-14	款式名称	女式时尚上衣	出款日期		完成时间	7 小时

款式图

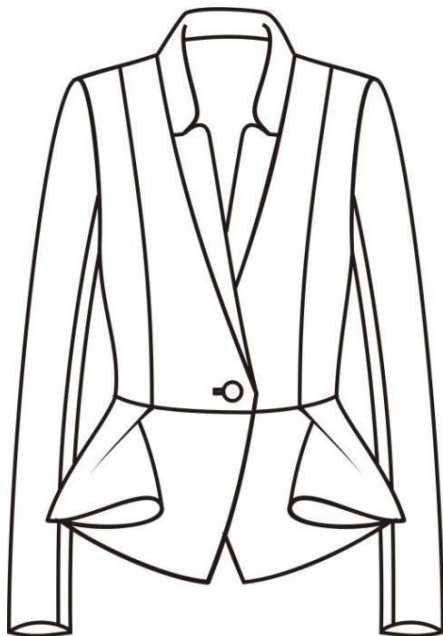

正面款式图

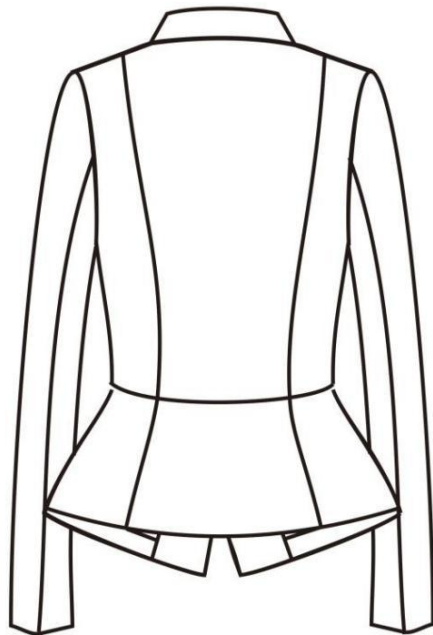

背面款式图

样衣参考规格

单位: cm

部位 规格	后中长	后背长	胸围	腰围	肩宽	袖长	袖肥	袖口
165/84A	56	38	92	74	38	58	33	26

注: 对未标注尺寸的部位, 可根据款式图自行设计尺寸。

## 款式特征描述:

- 1、前衣身：四开身结构，纵向分割线，腰部横向分割，衣身下摆左右设置立体褶裥；
- 2、后衣身：纵向分割线，腰部横向分割，下摆略有曲面造型；
- 3、衣领：立领结构，领前端接驳头，驳领不翻折；
- 4、衣袖：合体两片袖结构。

**考试提交要求:**

- 1、CAD 样板制作包括:结构设计图,面辅料裁剪用样板,面板净样。
- 2、实物:裁剪后的样板,操作用的净样板、样衣。

## 2023 年全国职业院校技能大赛中职组服装设计与工艺赛项 师生联队赛服装工艺制作任务试题八

层次	中职	季节	2023 秋	编号	2023ZZ-08	考生签名	
款号	2023-4-14	款式名称	女式时尚上衣	出款日期		完成时间	7 小时

款式图

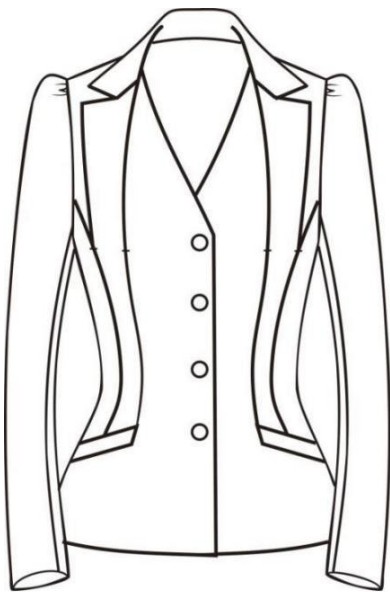

### 正面款式图

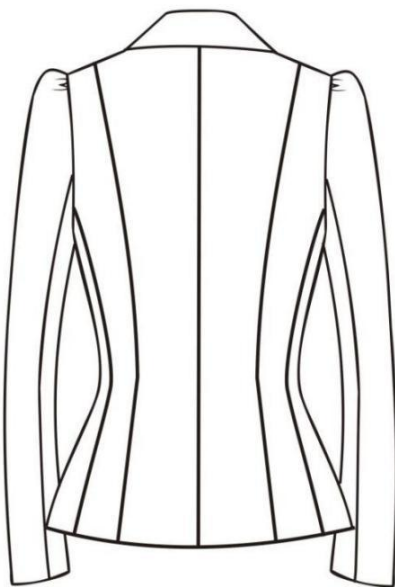

背面款式图

### 样衣参考规格

单位: cm

部位 规格	后中长	后背长	胸围	腰围	肩宽	袖长	袖肥	袖口
165/84A	58	38	92	74	36	58	32	25

**注:** 对未标注尺寸的部位, 可根据款式图自行设计尺寸。

## 款式特征描述:

- 1、领子：连身驳领，领面分体结构，领底一片结构；
- 2、前衣身：六开身结构，前中 4 粒扣，平下摆；前驳头翻领线在胸部切入公主线，含通天省，公主线过腰线，在口袋位置转至侧锋线，呈“L”形状；前领外止口在胸部切入刀背公主线，驳头连的侧片插入口袋，插袋口有宽袋牙，翻领下自肩缝出来“马甲”领口；圆垫肩；
- 3、后衣：后中缝，公主线，侧刀背公主线直通底摆，整个衣身为 12 片结构；
- 4、袖子：三片西装袖，袖山中缝将大袖分前后两片。

**考试提交要求:**

- 1、CAD 样板制作包括:结构设计图,面辅料裁剪用样板,面板净样。
- 2、实物:裁剪后的样板,操作用的净样板、样衣。



## 2023 年全国职业院校技能大赛中职组服装设计与工艺赛项 师生联队赛服装工艺制作任务试题九

层次	中职	季节	2023 秋	编号	2023ZZ-09	考生签名	
款号	2023-4-14	款式名称	女式时尚上衣	出款日期		完成时间	7 小时

款式图

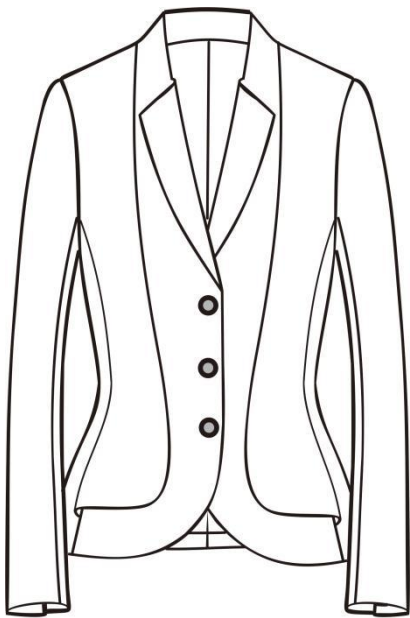

正面款式图

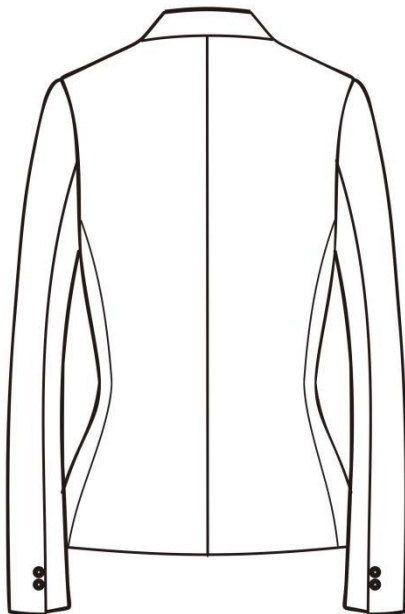

背面款式图

### 样衣参考规格

单位: cm

部位 规格	后中长	后背长	胸围	腰围	肩宽	袖长	袖肥	袖口
165/84A	56	38	92	74	38	58	32	25

**注:** 对未标注尺寸的部位, 可根据款式图自行设计尺寸。

## 款式特征描述:

- 1、前衣身：三开身结构，圆下摆，自颈肩点 L 形分割至前侧缝，下端自腰节向下成双层结构，前侧片与后侧片相连，无侧缝，三粒扣；
- 2、后衣身：后背中缝直通底摆，刀背缝弧形分割线；
- 3、衣领：连身立驳领；
- 4、衣袖：合体两片袖，袖口开衩，两粒扣。

**考试提交要求:**

- 1、CAD 样板制作包括:结构设计图,面辅料裁剪用样板,面板净样。
- 2、实物:裁剪后的样板,操作用的净样板、样衣。

## 2023 年全国职业院校技能大赛中职组服装设计与工艺赛项 师生联队赛服装工艺制作任务试题十

层次	中职	季节	2023 秋	编号	2023ZZ10	考生签名	
款号	2023-4-14	款式名称	女式时尚上衣	出款日期		完成时间	7 小时

款式图

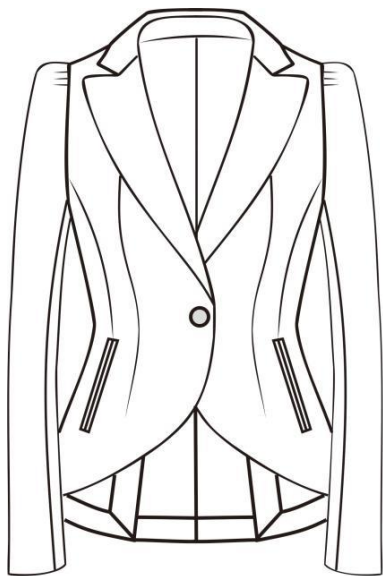

### 正面款式图

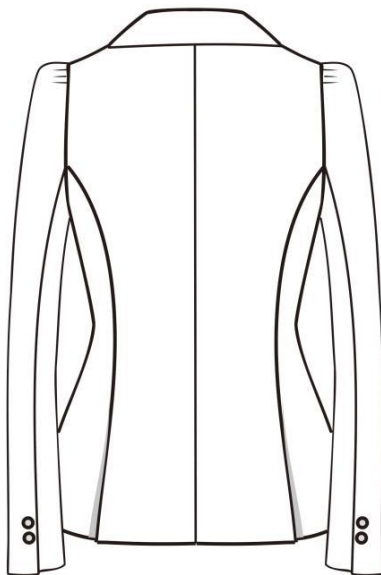

背面款式图

### 样衣参考规格

单位: cm

部位 规格	后中长	后背长	胸围	腰围	肩宽	袖长	袖肥	袖口
165/84A	60	38	92	74	34	60	34	25

**注:** 对未标注尺寸的部位, 可根据款式图自行设计尺寸。

## 款式特征描述:

- 1、领子：驳头西装领，驳头小圆角，方领角；领面分体翻领、领底一片结构，翻驳领线呈曲线状；
- 2、前衣身：整片结构，胸腰省道与领口省道串通，刀背省由袖窿至腰部，下接纵向双开线袋牙，真口袋；省尖止于前胯部；倒V形大圆摆；
- 3、后衣身：四开身结构，后背中缝直通底摆，刀背缝分割线下端与双开衩相连；
- 4、袖子：合体两片袖，袖山前后各有3个小省道，袖开衩，2粒扣。

**考试提交要求:**

- 1、CAD 样板制作包括:结构设计图,面辅料裁剪用样板,面板净样。
- 2、实物:裁剪后的样板,操作用的净样板、样衣。