

# 2019 年全国职业院校技能大赛（高职组）

## “建筑装饰技术应用”赛项（样题）

### 任务书

#### 竞赛须知

1) 比赛时间 5 小时，三个竞赛任务，团队 3 名选手可以独立并行实施，也可团队配合实施，团队内部自行分配合作工作任务，并合理使用规定时间，完成全部题目；

2) 正式开赛前禁止开启赛题封条；

3) 参赛选手须严格按照题目规定的路径及名称等要求保存文件，并在比赛过程中及时保存文件。

#### 一、竞赛任务及分值

序号	竞赛内容	具体竞赛内容	分值		比值
任务一	建筑装饰施工图深化设计	根据提供的方案图，完成施工图深化设计	100 分		50%
任务二	建筑装饰工程量清单编制	编制该装饰装修工程工程量清单	100 分		30%
任务三	建筑装饰工程施工组织与管理	单选题	60	100 分	20%
		多选题	40		
	合计				100

所有竞赛文件存放在 D 盘，在 D 盘建立文件夹，所有文件保存在对应文件夹，其他位置文件无效。

D 盘----“机位号”文件夹-----  
“机位号+施工图深化设计”文件夹  
“机位号+建筑装饰工程量清单编制”文件夹  
“机位号+施工组织与管理”文件夹

#### 二、任务说明

##### （一）任务 1 装饰施工图深化设计

##### （1）工程项目说明

已知某楼盘样板房是装配式建筑，住宅层高 3.00m、梁高 400mm、楼板结构厚度 100mm，墙体厚度 240mm(不包括抹灰层)，室内抹灰层厚度 20mm。普通窗台高度

900mm。根据所提供套型的客厅、餐厅、主卧室的建筑图（比赛时提供 dwg 文件格式）和相应房间的效果图以及下面要求完成客厅、餐厅、主卧室施工图深化设计。

4) 客厅、餐厅、主卧室按照效果图方案设计，材料选用、造型等满足效果图展示效果要求；

5) 吊顶采用 50 轻钢龙骨（不上人）、12mm 厚纸面石膏板吊顶。局部造型骨架可采用木龙骨，但须做防火处理；

6) 客厅和餐厅用 600\*600\*10mm 瓷砖，铺地构造层厚度 40mm；主卧室用实木地板长度 808mm×宽度 152×厚 18mm，采用木龙骨法铺贴；客厅、餐厅踢脚线用 1.0mm 厚不锈钢踢脚线，高度 80mm；

7) 过门石用 20mm 厚大理石。

## **(2) 绘制要求**

根据建筑图、方案效果图及要求，完成该项目客厅、餐厅、主卧室的建筑装饰施工图深化设计，应包括：封面、图纸目录、施工图说明、装饰材料表、平面布置图、地面铺装图、顶平面布置图、立面图（每个房间 4 个立面）、节点大样图、固定家具（衣柜、橱柜）的立面图及剖面节点图等内容。

## **(3) 制图依据**

《房屋建筑制图统一标准》GB/T 50001-2017

《房屋建筑室内装饰装修制图标准》JGJ/T 244-2011

《建筑内部装修设计防火规范》GB 50222-2017

《建筑装饰装修工程质量验收规范》GB 50210-2018

《民用建筑工程室内环境污染控制规范》GB 50325-2010

## **(4) 图纸输出**

按照国家制图标准编制成施工图深化设计文本，A3 幅面。并输出为“机位号+文件名.dwg”和“机位号+文件名.pdf”格式。

## **(5) 文件保存要求**

所有文件须保存在“D:\机位号\机位号+建筑装饰施工图深化设计\”文件夹下；不得为不同类型的文件建立单独的文件夹。

## （二）任务 2：建筑装饰工程量清单编制

### （1）竞赛内容

根据提供的装饰施工图纸，编制书房、小孩房、父母房、主卫、公卫、厨房的分部分项工程量清单和单价措施项目清单（只计算脚手架、安全文明施工费、临时设施费）。

**按照每个房间独立编制，门单独列项**

### （2）编制依据

《建筑工程工程量清单计价规范》GB50500-2013

《房屋建筑与装饰工程工程量计算规范》GB50854-2013

提供的建筑装饰施工图纸

竞赛试题要求

### （3）竞赛形式

上机完成；

按照提供表格填写和计算相关内容。

### （4）上交资料

分部分项工程项目和单价措施项目清单；

总价措施项目清单。

### （5）说明

1、根据设计施工图纸编制室内装饰清单；

2、壁纸、乳胶漆、油漆按照常规做法编制；

3、所有建筑安装部分不计算；

4、饰面板装饰表面的防护（如油漆、乳胶漆等）单独列清单项目；

#### 分部分项工程量清单计算表

机位号

清单 编码	分部分项工程 名称	特征描述	单位	数量
	一、书房			
	.....			
	二、小孩房			
	.....			
	三、父母房			

清单 编码	分部分项工程 名称	特征描述	单位	数量
	.....			
	四、主卫			
	.....			
	五、公卫			
	六、厨房			

采用 excel 表格编制，导出 pdf 格式。

### (6) 输出格式

A4 纸张大小，格式“机位号+文件名.xls”和“机位号+文件名.pdf”格式，以机位号+文件名.pdf 格式为准。

### (7) 文件保存要求

所有文件须保存在“D:\机位号\机位号+建筑装饰工程量清单编制\”文件夹下；不得为不同类型的文件建立单独的文件夹，内容包括“机位号+工程量清单.xls”和“机位号+工程量清单.pdf”两个文件。

## (三) 任务 3 建筑装饰施工组织与管理

### (1) 比赛内容

根据任务 1 完成的建筑装饰施工图深化设计和提供的次卧室、书房、厨卫的施工图，结合工程量，完成下列相关任务。

竞赛内容	具体竞赛内容	分值	
建筑装饰施工组织与管理	单选题	60	100 分
	多选题	40	

### (2) 单选题

1、根据《建筑装饰装修工程质量验收标准》（GB50210—2018），壁纸裱糊是本装饰装修工程的( )。

- A 分部工程
- B 子分部工程
- C 分项工程
- D 单位工程

2、本工程在进行轻钢龙骨纸面石膏板吊顶施工时，吊杆距主龙骨端部不得大于（ ），当超过该尺寸时，应增加吊杆。

A、600 mm    B、500 mm    C、300mm    D、200 mm

3、本装修工程在施工过程中，对施工场界范围内的污染防治属于（ ）。

A.现场文明施工问题

B.环境保护问题

C.职业健康安全问题

D.安全生产问题

4、下面属于流水施工时间参数的是（ ）。

A 施工过程数

B 流水强度

C 流水节拍

D 工作面

5、本工程进场后，图纸会审会由（ ）来组织

A 施工单位项目经理

B 主任设计师

C 施工单位总工

D 建设单位

6、根据《建筑工程施工质量验收统一标准》（GB50300-2013），一号楼的装饰装修工程是一号楼单位工程的（ ）。

A 分部工程

B 分项工程

D 子分项工程

C 子分部工程

7、对于本装饰装修工程项目施工质量验收的说法，正确的是（ ）

A 分项工程、分部工程应由专业监理工程师组织验收

B 分部工程的质量验收在分项工程验收的基础上进行

C 分项工程是工程验收的最小单元

D 分部工程所含全部分项工程质量验收合格，即可认为该分部工程验收合格

8、如果你是本装饰装修工程的项目经理，项目部编制完成采购计划后，下一步你会组织有关人员进行哪一项工作（ ）。

- A 进行采购合同谈判，签订采购合同
- B 选择材料设备的采购单位
- C 进行市场调查，选择合格的产品供应单位并建立名录
- D 明确采购产品的基本要求、采购分工和有关责任

9、下图是装饰装修工程的双代号网络计划图，那么这个工程的计算工期是（ ）天。

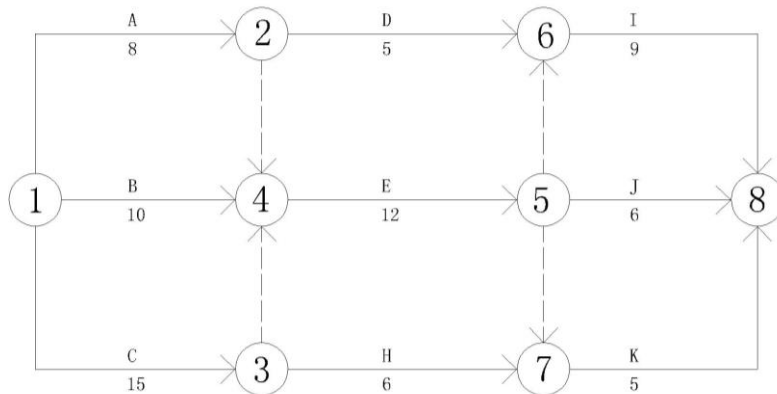

- A 28
- B 33
- C 27
- D 36

10、如果你负责编制本装修工程的实施性成本计划，你的主要依据是( )。

- A 施工图预算
- B 投资估算
- C 施工预算
- D 设计概算

11、小王负责编制这个装修工程的网络进度计划，某工作间逻辑关系如下图,你认为下列说法正确的是( )。

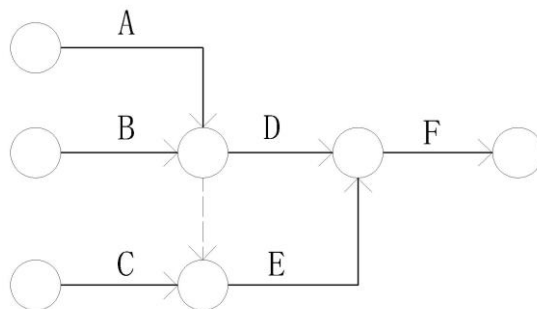

- A A、B 均完成后同时进行 C、D
- B A、B 均完成后进行 D
- C A、B、C 均完成后同时进行 D、E
- D B、C 完成后进行 E

12、本装修工程一号楼的卫生间墙面瓷砖、地面瓷砖、集成天花吊顶三项工作，按照单元分成了三个施工段组织流水施工，每项工作均由一个专业班组施工，各工作在各施工段上的流水节拍分别是 10 天、8 天和 6 天，地面瓷砖和集成天花吊顶之间有 2 天的技术间歇。在保证各专业班组连续施工的情况下，完成该卫生间施工的工期是( )天。

- A 16
- B 24
- C 46
- D 72

13、由于土建剪力墙施工误差较大，在进行卫生间墙面抹灰时，局部抹灰层厚度可能会达到 50mm 厚，为了保证抹灰质量，下面采取的措施正确的是( )。

- A 加大砂浆强度
- B 加大砂浆的水灰比
- C 分层抹灰，加设钢丝网进行加强
- D 把不平整的墙体部分剔凿，如果露出了钢筋，应采取保护措施

14、人们越来越重视室内环境质量，从装饰用材的环境保护管理角度，本工程应该从哪个方面进行管理( )。

- A 选用高档次、高价格材料
- B 从材料选用和材料使用操作过程中污染源的控制和污染物的处理两个方面进行管理
- C 选用知名品牌的材料
- D 尽量选用进口材料

15、本装修工程项目施工单位内部的施工作业质量检包括( )。

- A 自检、互检和旁站检查
- B 自检、专检和平行检验
- C 自检、专检、旁站检查和平行检验
- D 自检、互检、专检和交接检查

16、对于本装修工程项目施工成本控制，下列说法正确的是( )。

- A 施工成本管理体系由社会有关组织进行评审和认证
- B 管理行为控制程序是进行成本过程控制的重点
- C 施工成本控制可分为事先控制、过程控制和事后控制
- D 管理行为控制程序和指标控制程序是相互独立的

17、安全员小王在工程施工过程中，对施工班组做出了以下指令和处罚，其中错误的是（ ）

- A 木工班组夜间加班时使用高功率碘钨灯照明，小王对班组进行了处罚
- B 小王抽调在现场监督焊接工人操作的小李去第二工段进行安全检查
- C 在工期非常紧的情况下，命令没有配备灭火器施工的电焊班组停工整顿
- D 对偶尔在现场抽烟的工人进行处罚

18、本工程在进场后，开始敷设临时用电，施工员对施工班组做出了以下指令，其中错误的指令是（ ）

- A 在与电源总开关接驳时，切断了电源，并派小李专门看管开关箱
- B 指示电工在临时施工供电开关箱内装设漏电保护器
- C 安排李师傅布设临时用电设施的标识系统
- D 由于工期紧，在专业电工没有在场的情况下，临时抽调略懂电气的木工王师傅敷设电缆

19、本装修工程项目总价值 1000 万元，合同工期为 6 个月，现因建设单位增加装修项目，需增加额外工程费用 250 万元，如果你是装饰公司的项目经理，那么你可以向业主提出的工期索赔为（ ）个月。

- A 1
- B 1.5
- C 2
- D 3

20、本工程施工期在 11 月到次年的 2 月，当在下面哪种环境条件下时，不能进行水性涂料的涂饰施工。（ ）

- A 当室内环境温度在 10℃ 时
- B 当室内环境温度在 5℃—20℃ 时
- C 当室内环境温度低于 5℃ 时
- D 当室内环境温度高于 5℃ 时

21、质量员在现场检查时，发现一些施工班组的施工做法如下，其中正确的是（ ）



- A 主龙骨敷设在中央空调风道下面时，吊杆设在风道吊架上
- B 施工班组在做异形吊顶时，采用了木龙骨和木夹板，并刷了两遍防火涂料
- C 一个施工班组在布置吊顶吊杆距离时，为了节约吊杆，吊杆距离主龙骨端部设为400mm。
- D 一个施工班组的技术力量很强，在做轻质隔墙时，隔墙和顶棚之间没有采取防开裂措施

22、根据《建筑装饰装修工程质量验收标准》，下面关于本工程的裱糊工程验收的说法，正确的是（ ）

- A 同一品种的裱糊工程每户应划分为一个检验批
- B 裱糊工程每个检验批至少抽查 10%
- C 裱糊工程每个检验批至少抽查 5 间，不足 5 间时应全数检查
- D 该工程的裱糊工程划分为一个检验批

23、本工程的材料员，在安排材料储放时，下列做法正确的是（ ）

- A 为了节约用地，在进行材料储放时，在同一个货架上，分类存放了油漆、
- B 为了防止火灾，在油漆仓库门口放置盛水大桶，以备急用
- C 将油漆单独存放，远离易燃物品
- D 为便于运输，将水泥露天堆放在室外临时电梯口处

24、对本工程卫生间瓷砖镶贴质量进行检查时，下面的检查方法正确的是（ ）

- A 墙面立面的垂直度用 1m 垂直检测尺进行检查
- B 阴阳角方正用 200mm 直角检测尺进行检查
- C 接缝直线度用拉通线进行检查
- D 表面平整度用水平尺进行检查

25、下面关于本装修工程施工安全技术措施的说法，正确的是（ ）。

- A 施工安全技术措施要有针对性
- B 施工安全技术措施包括固体废弃物的处理
- C 施工安全技术措施可以不包括针对自然灾害虫的应急预案
- D 施工安全技术措施可在工程开工后制定

26、由于土建项目拖延，为了不耽误工期，项目部决定将原本在现场制作的木门改为工厂加工、现场装配。该纠偏措施属于（ ）

- A 管理措施
- B 组织措施

C 经济措施

D 技术措施

27、在施工检查时发现墙面砖质量不合格，经调查发现是供应商的供货质量问题，项目部决定更换供应商，该措施属于项目目标控制的（ ）

A 管理措施

B 组织措施

C 经济措施

D 技术措施

28、在网络计划中，关于虚工作的说法，正确的是（ ）

A 虚工作只在双代号网络计划中存在

B 虚工作一般不消耗资源但占用时间

C 虚工作可以正确表达工作间逻辑关系

D 双代号时标网络计划中虚工作用波形表示

29、根据《建筑工程施工质量验收统一标准》（GB50300-2013），关于检验批质量验收合格的说法，正确的是（ ）

A 可由监理员组织验收

B 应具有完整的施工操作依据，质量检查记录

C 主控项目不需全部检验合格

D 一般项目的检查具有否决权

30、下面不是全面质量管理基本观点的是（ ）

A 经济第一的观点

B 质量第一的观点

C 用户至上的观点

D 全面管理的观点

### （3）多选题

1、PDCA 循环工作法是把质量管理活动归纳为哪几个阶段（ ）。

A 计划阶段

B 实施阶段

C 检查阶段

D 处理阶段

E 运营阶段

2、本工程的部分墙体做法是轻钢龙骨纸面石膏板，个别部位使用了细木工板，隔墙内填超细玻璃丝绵，在验收时应检查那些文件和记录（）。

- A 隔墙的施工图、设计说明及其他设计文件
- B 所用材料的产品合格证书、进场验收记录
- C 纸面石膏板的甲醛释放量复验报告
- D 细木工板的甲醛释放量复验报告
- E 隐蔽工程验收记录和施工记录

3、下面关于本工程橱柜质量检查方法的说法，正确的有（）。

- A 橱柜外形尺寸用钢尺检查
- B 橱柜立面垂直度用 1m 垂直检测尺进行检查
- C 橱柜门与框架的平行度用水平尺检测尺进行检查
- D 橱柜台面的平整度用拉通线的方法进行检查
- E 橱柜的里面垂直度用 2m 垂直检测尺进行检查

4、下列可能导致施工质量事故发生的原因中，属于管理原因的有（）。

- A 质量控制不严
- B 操作人员技术素质差
- C 现场勘察过于疏略
- D 材料质量检验不严
- E 违章作业

5、下列关于工程项目进度控制的措施中，属于管理措施的有（）。

- A 采用工程网络计划实现进度控制科学化
- B 明确进度控制管理职能分工
- C 选择合理的工程物资采购模式
- D 编制资源需求计划
- E 重视信息技术在进度控制中的应用

6、根据《建筑装饰装修工程质量验收标准》（GB 50210—2018），本工程施工期间，下列进场材料需要进行复验的是（）。

- A 人造木板的甲醛释放量
- B 天然花岗岩的放射性
- C 卫生间瓷砖的吸水率
- D 提交了检验报告的，用于卫生间瓷砖镶贴的成品水泥基粘结材料

E 全瓷抛光砖的放射性

7、吊顶工程在进行隐蔽工程验收时，需要验收下列哪些项目( )。

A 木龙骨防火、防腐处理

B 吊杆安装

C 龙骨安装

D 埋件安装

E 吊顶内管道、设备的安装

8、某工程工作逻辑关系如下表，C 工作的紧后工作有( )。

工作	A	B	C	D	E	F	G	H
紧前工作	—	—	A	A、B	C	B、C	D、E	C、F、G

A 工作 H

B 工作 G

C 工作 F

D 工作 E

E 工作 D

9、项目施工过程中，对施工组织设计进行修改或补充的情形有( )。

A 设计单位应业主要求对卫生间进行局部修改

B 由于新的验收标准的实施而需要重新调整施工工艺

C 由于自然灾害导致施工资源的配置有重大变更

D 施工单位发现设计图纸存在重大错误需要修改工程设计

E 工程施工期间，石膏板价格上涨

10、关于工程现场文明施工管理措施的说法，正确的有( )。

A 项目安全负责人是施工现场文明施工的第一负责人

B 沿工地四周连续设置围挡，市区主要路段的围挡高度不低于 1.8m

C 施工现场设置排水系统、泥浆、污水、废水有组织地排入下水道

D 施工现场必须实行封闭管理，严格执行外来人员进场登记制度

E 现场必须有消防平面布置图，临时设施按消防条例有关规定布置

11、宏观的安全管理包括哪几个方面( )

A 防火防盗

B 劳动保护

- C 安全技术
- D 劳动卫生
- E 高空坠物

12、根据《建筑装饰装修工程质量验收标准》，下面属于整体面层吊顶主控项目的是（ ）。

- A 吊顶标高、尺寸、起拱和造型应符合设计要求
- B 面层材料的材质、品种、规格、图案、颜色和性能应符合设计要求及国家现行标准的有关规定
- C 整体面层吊顶工程的吊杆、龙骨和面板的安装应牢固
- D 吊顶内填充吸声材料的品种和铺设厚度应符合设计要求，并应有防散落措施
- E 面层材表面应洁净、色泽一致，不得翘曲。

13、建筑装饰工程质量主要包括哪几个方面（ ）。

- A 工程性能
- B 工程寿命
- C 可靠性
- D 安全性
- E 经济性

14、下列措施中，属于施工质量事故预防的有（ ）

- A 严格按照基本建设程序办事
- B 依法进行施工组织管理
- C 加强施工安全与环境管理
- D 进行必要的设计复核审查
- E 做好质量观测记录

15、关于施工组织设计中施工平面图的说法中，正确的有（ ）。

- A 反映了最佳施工方案在时间上的安排
- B 反映了施工机具等资源的供应情况
- C 反映了施工方案在空间上的全面安排
- D 反映了施工进度计划在空间上的全面安排
- E 使整个现场能有组织地进行文明施工

# 2019年全国职业院校技能大赛

组别：高职组

赛项：建筑装饰技术应用

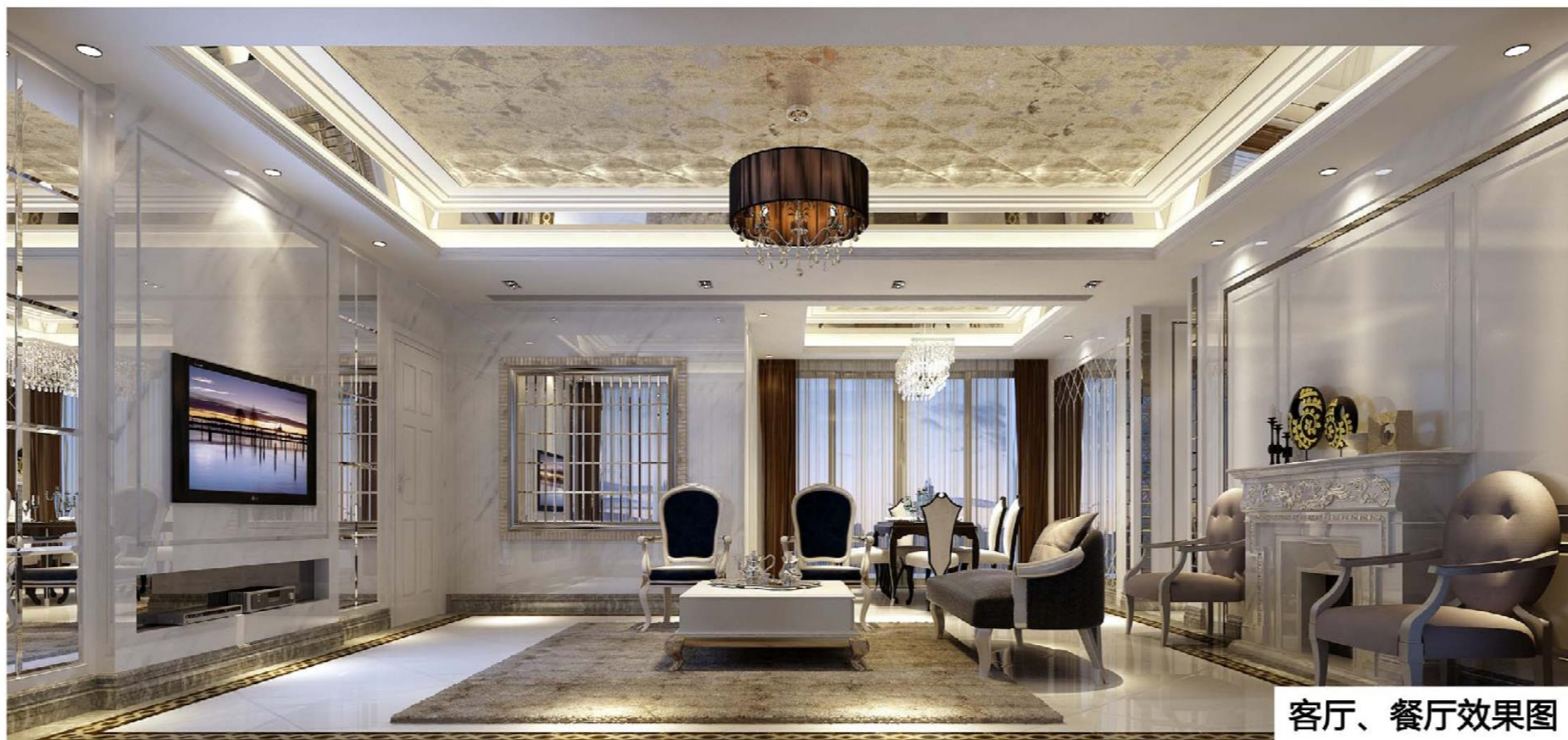

客厅、餐厅效果图





客厅、餐厅效果图





客厅、餐厅效果图



主卧室效果图



修 改 专 业 姓 名 日 期			
电 脑 文 件			

1栋B户型样板房施工图纸目录表

序号	图纸编号	图纸内容	备注	序号	图纸编号	图纸内容	备注
1	ML-01	目录		30	P-04	剖面图	
2	SM-03	材料表一		31	P-05	剖面图	
3	SM-04	材料表二		32	D-01	门大样图	
4	PM-03	平面布置图		33	D-03	小孩房 父母房衣柜详图	
5	PM-04	地面材质图		34	D-05	线条大样图	
6	PM-05	天花投影图		35			
7	PM-06	天花尺寸图		36			
8	PM-11	立面索引图		37			
9	LM-07	书房A B立面图		38			
10	LM-08	书房C D立面图		39			
11	LM-12	主卫A B 立面图		40			
12	LM-13	主卫C D立面图		41			
13	LM-14	公卫A B立面图		42			
14	LM-15	公卫C D立面图		43			
15	LM-16	小孩房A B立面图		44			
16	LM-17	小孩房C D立面图		45			
17	LM-18	父母房A B立面图		46			
18	LM-19	父母房C D立面图		47			
19	LM-20	厨房A B立面图		48			
20	LM-21	厨房C D立面图		49			
21	TP-01	天花剖面图		50			
22	TP-02	天花剖面图		51			
23	TP-03	天花剖面图		52			
24	TP-04	天花剖面图		53			
25	TP-05	天花剖面图		54			
26	TP-06	天花剖面图		55			
27	P-01	剖面图		56			
28	P-02	剖面图		57			
29	P-03	剖面图		58			

建设单位 CLIENT	工程名称 PROJECT TITLE	1栋B户型样板房装饰工程	图纸名称 REVISION	图纸目录表
	主持 PRESIDE 项目负责人 PROJECT MANAGER		校对 CHECKED	工程编号 PROJECT NO.
	设计 DESIGN BY		审核 APPROVED	图号 DRAWING NO.
	绘图 DRAWING BY		图别 CATEGORY	比例 SCALE
			图幅 FRAME	日期 DATE
			A3	

修 改 专 业 姓 名 日 期

电 脑 文 件

材料表一

序号	代号	名称	规格	型号及明细	应用区域	供应商	修改	备注
01	XT01	欧典米黄大型石	实际尺寸		全屋		△	
02	XT02	杭灰大理石	实际尺寸		全屋		△	
03	XT03	黑金花大理石	实际尺寸		全屋		△	
04	XT04	帕斯高灰大理石	实际尺寸		公卫			
05	XT05	金蜘蛛大理石	实际尺寸		主卫			
06	XT06	雅士白大理石	实际尺寸		全屋			
07	XT07	鹅卵石	实际尺寸		景观阳台			
08	XT08	800*400地砖	实际尺寸		景观阳台			
09	ST01						△	
10	ST02						△	
11	ST03						△	
12	ST04						△	
13	ST05						△	
14	ST06							
15								
16	CO1	黑色镜面不锈钢	实际尺寸		见图			
17	CO2							
18								
19	WC01	墙纸	常规		见图		△	
20	WC02	皮革	常规		见图		△	
21							△	
22	WC04						△	
23	WC04						△	
24								
25	GL01	玻璃	5mm-12mm	清玻	全屋		△	
26	GL02	银镜	5mm		全屋		△	
27	GL03	灰镜	5mm		全屋			
28	GL04	铁锈镜	5mm		书房			
29								
30	WD01	木饰面		索珠光白	全屋	承包商	△	
31	WD02	实木线条		索珠光白	全屋	承包商	△	
32	WD03	实木地板		选购	房间	承包商	△	
33	WD04	木皮		索珠光白	全屋	承包商		
34	UP01							
35	UP02							
36								
37	PT-1	ICI乳胶漆	白色	立邦	全屋	ICI	△	
38	PT-2	天花ICI防水乳胶漆	白色	立邦	洗手间 厨房 阳台	ICI	△	
39	PT-2							
40								

建设单位 CLIENT	工程名称 PROJECT TITLE 1栋B户型样板房装饰工程	图纸名称 REVISION 材料表一
	主持 PRESIDE 项目负责人 PROJECT MANAGER	校对 CHECKED 审核 APPROVED
	设计 DESIGN BY	图别 CATEGORY 装饰
	绘图 DRAWING BY	图幅 FRAME A3
		工程编号 PROJECT NO. 图号 DRAWING NO. SM-03
		比例 SCALE
		日期 DATE

期

日

姓

名

专

业

修

改

电

脑

文

件

材料表二

序号	代号	名称	规格	型号及明细	应用区域	供应商	修改	备注
01	QM-1	双头格栅等灯	三基色（品牌雷士）	502SD-LSG			△	
02	QM-2	双头格栅等灯	三基色（品牌雷士）	502SD-WH	全屋		△	
03	QM-3	筒灯	白色	73A（品牌雷士）	全屋		△	
04	QM-4	射灯	卤素灯	906（品牌博森）	全屋		△	
05	QM-5	明装射灯	卤素灯	（品牌博森）	全屋		△	
06	QM-6	T4管	三基色	品牌雷士	全屋		△	
07	QM-7	T4管	白光	品牌雷士	全屋		△	
08	QM-8	明装筒灯	三基色	品牌雷士	全屋		△	
09	QM-9	吊灯		配饰选择				
10								
11								
12								
13								
14								
15								
16								
17								
18								
19								
20								
21								
22								
23								
24								
25								
26								
27								
28								
29								
30								
31								
32								
33								
34								
35								
36								
37								
38								
39								
40								

	建设单位	工程名称	图纸名称
	CLIENT	PROJECT TITLE	REVISION
		1栋B户型样板房装饰工程	材料表二
	主 持	校 对	工程编号
	PRESIDE	CHECKED	PROJECT NO.
项 目 负 责 人	审 核	图 号	
PROJECT MANAGER	APPROVED	DRAWING NO.	
设 计	图 别	比 例	
DESIGN BY	CATEGORY	SCALE	
绘 图	图 幅	日 期	
DRAWING BY	FRAME	DATE	
		A3	

日期	
姓名	
专业	
修改	
电脑文件	

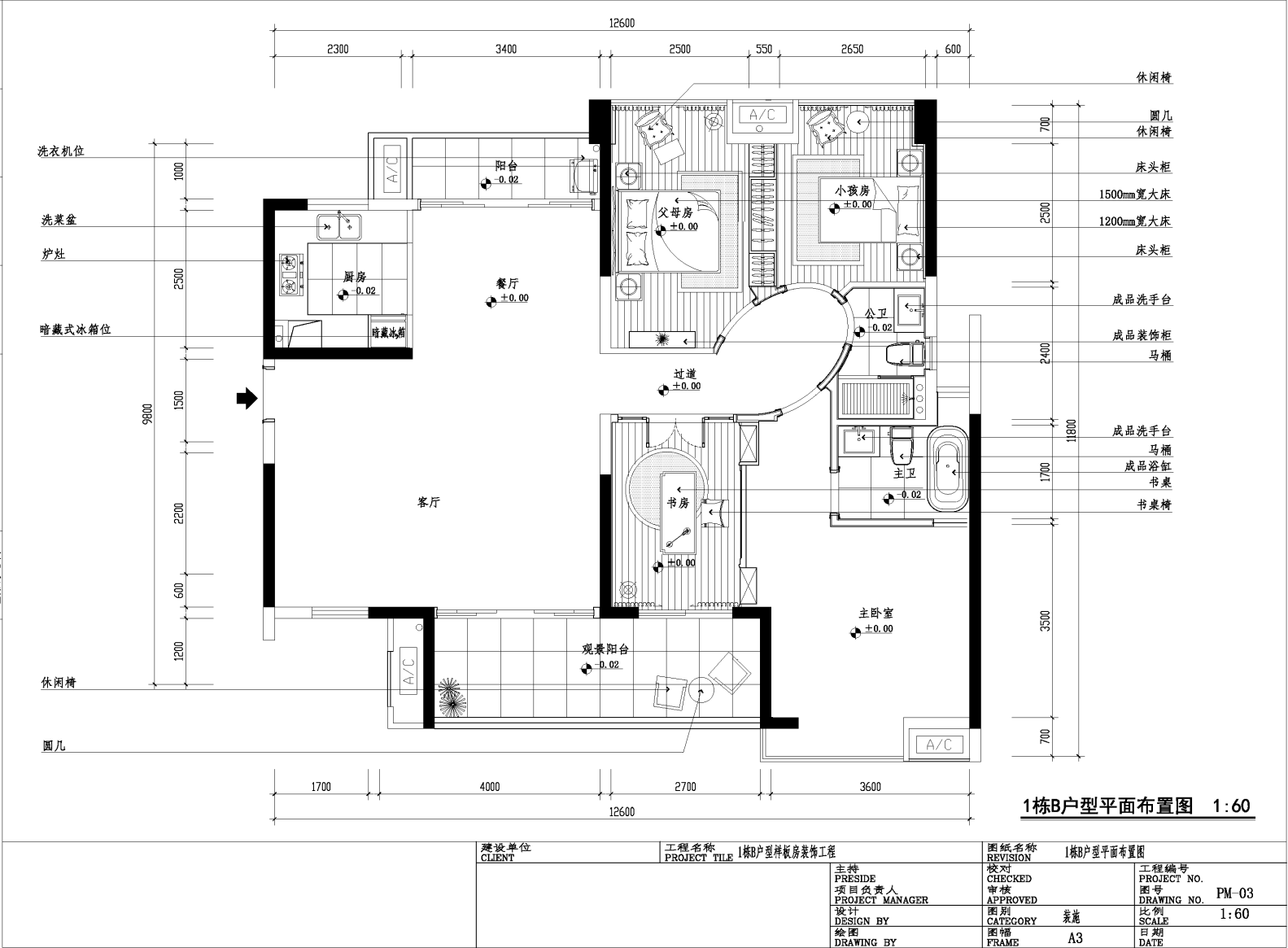

日期	
姓名	
专业	
修改	

电脑文件

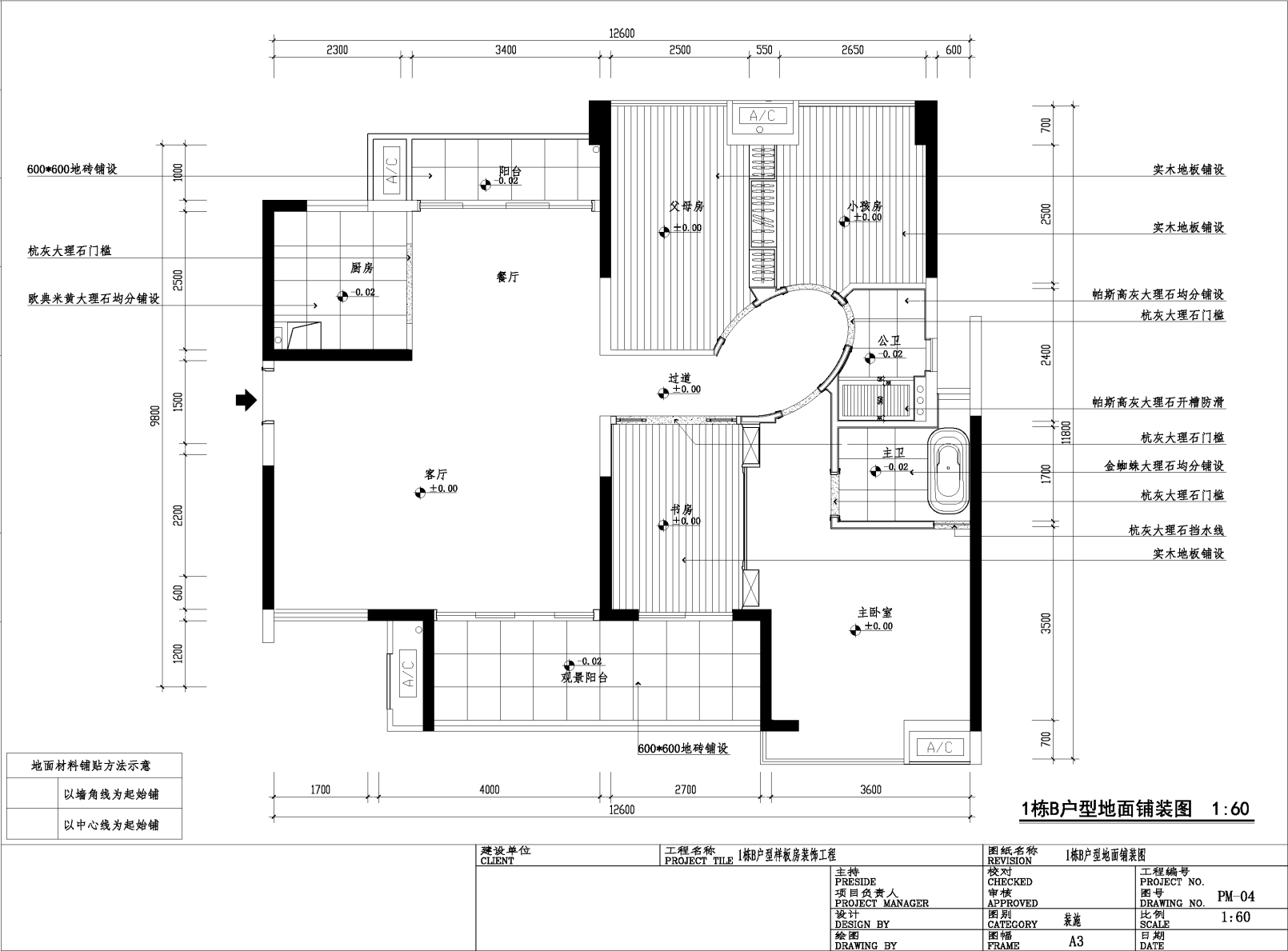

修改	专业	姓名	日期

电脑文件

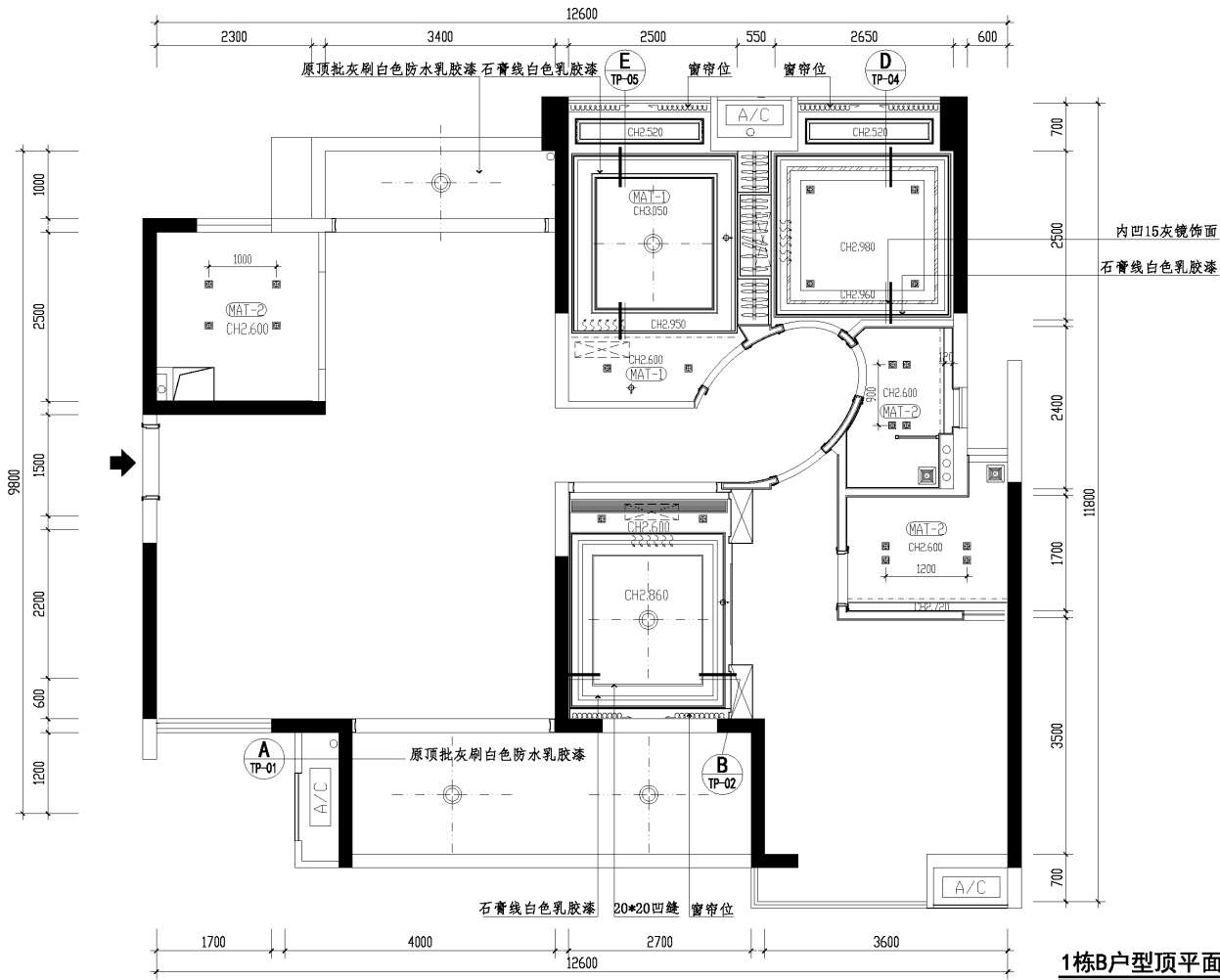

图例	
	双头豆胆灯
	单头豆胆灯
	暗藏光
	射灯
	筒灯
	吸顶灯
	豪华吊灯
	石膏板吊顶刷白色乳胶漆
	夹特板天花面饰防水乳胶漆
	铝百页风口
	排气扇(窗排)

1栋B户型顶平面图 1:60

建设单位 CLIENT	工程名称 PROJECT TITLE 1栋B户型样板房装饰工程	图纸名称 REVISION 1栋B户型顶平面图
主持 PRESIDE 项目负责人 PROJECT MANAGER	校对 CHECKED 审核 APPROVED	工程编号 PROJECT NO. 图号 DRAWING NO. PM-05
设计 DESIGN BY	图别 CATEGORY 装饰	比例 SCALE 1:60
绘图 DRAWING BY	图幅 FRAME A3	日期 DATE



修改	专业	姓名	日期

电脑文件

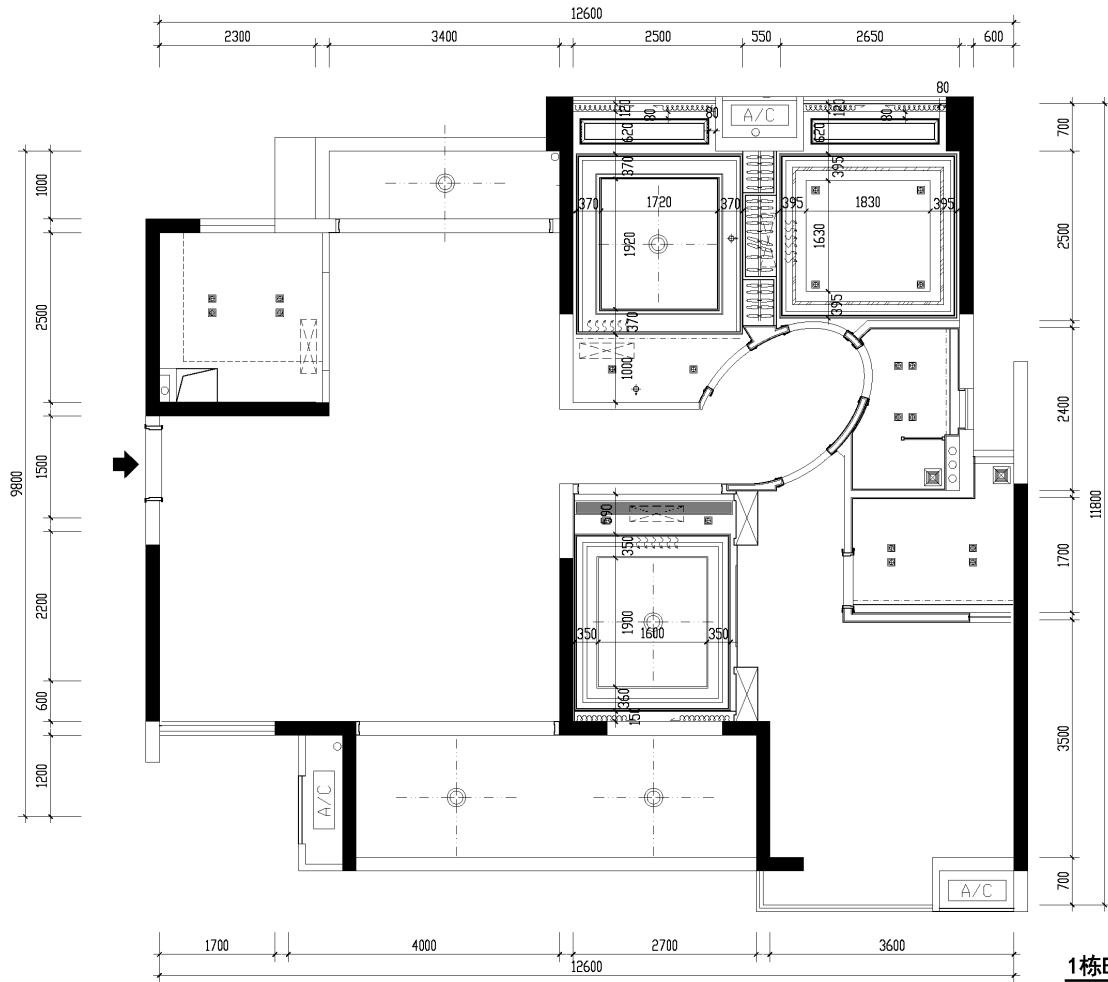

图例	
	双头豆胆灯
	单头豆胆灯
	暗藏光
	射灯
	筒灯
	吸顶灯
	豪华吊灯
	石膏板吊顶
	刷白色乳胶漆
	埃特板天花面饰防水乳胶漆
	铝百页风口
	排气扇(窗排)

1栋B户型顶平面尺寸图 1:60

建设单位 CLIENT	工程名称 PROJECT TITLE 1栋B户型样板房装饰工程	图纸名称 REVISION 1栋B户型顶平面尺寸图
主持 PRESIDE	校对 CHECKED	工程编号 PROJECT NO.
项目负责人 PROJECT MANAGER	审核 APPROVED	图号 DRAWING NO. PM-06
设计 DESIGN BY	图别 CATEGORY 装饰	比例 SCALE 1:60
绘图 DRAWING BY	图幅 FRAME A3	日期 DATE

修改专业姓名日期

电脑文件

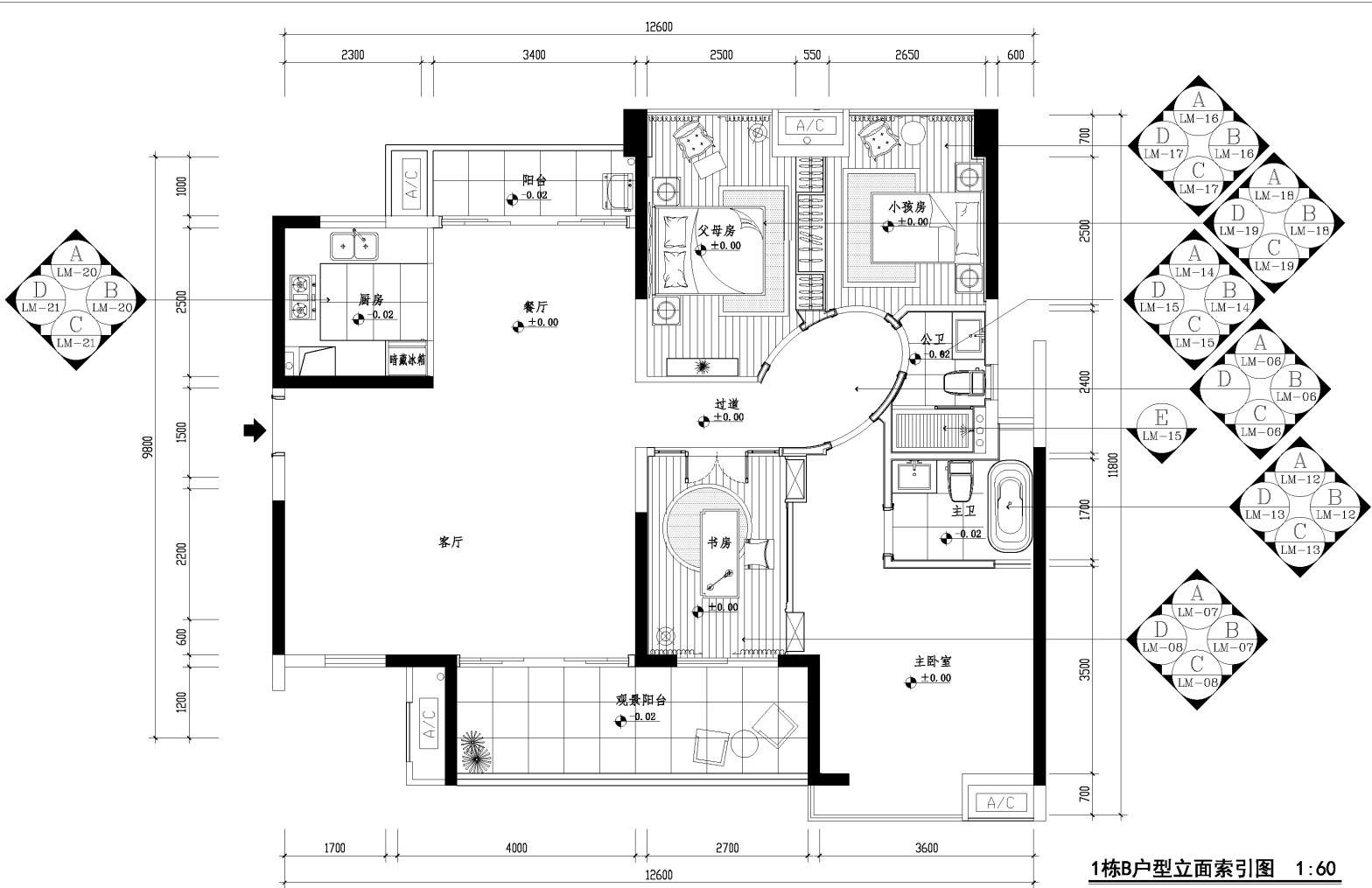

1栋B户型立面索引图 1:60

建设单位 CLIENT	工程名称 PROJECT TITLE 1栋B户型样板房装饰工程	图纸名称 REVISION 1栋B户型平面索引图
主持 PRESIDE	校对 CHECKED	工程编号 PROJECT NO.
项目负责人 PROJECT MANAGER	审核 APPROVED	图号 DRAWING NO. PM-11
设计 DESIGN BY	图别 CATEGORY 装饰	比例 SCALE 1:60
绘图 DRAWING BY	图幅 FRAME A3	日期 DATE



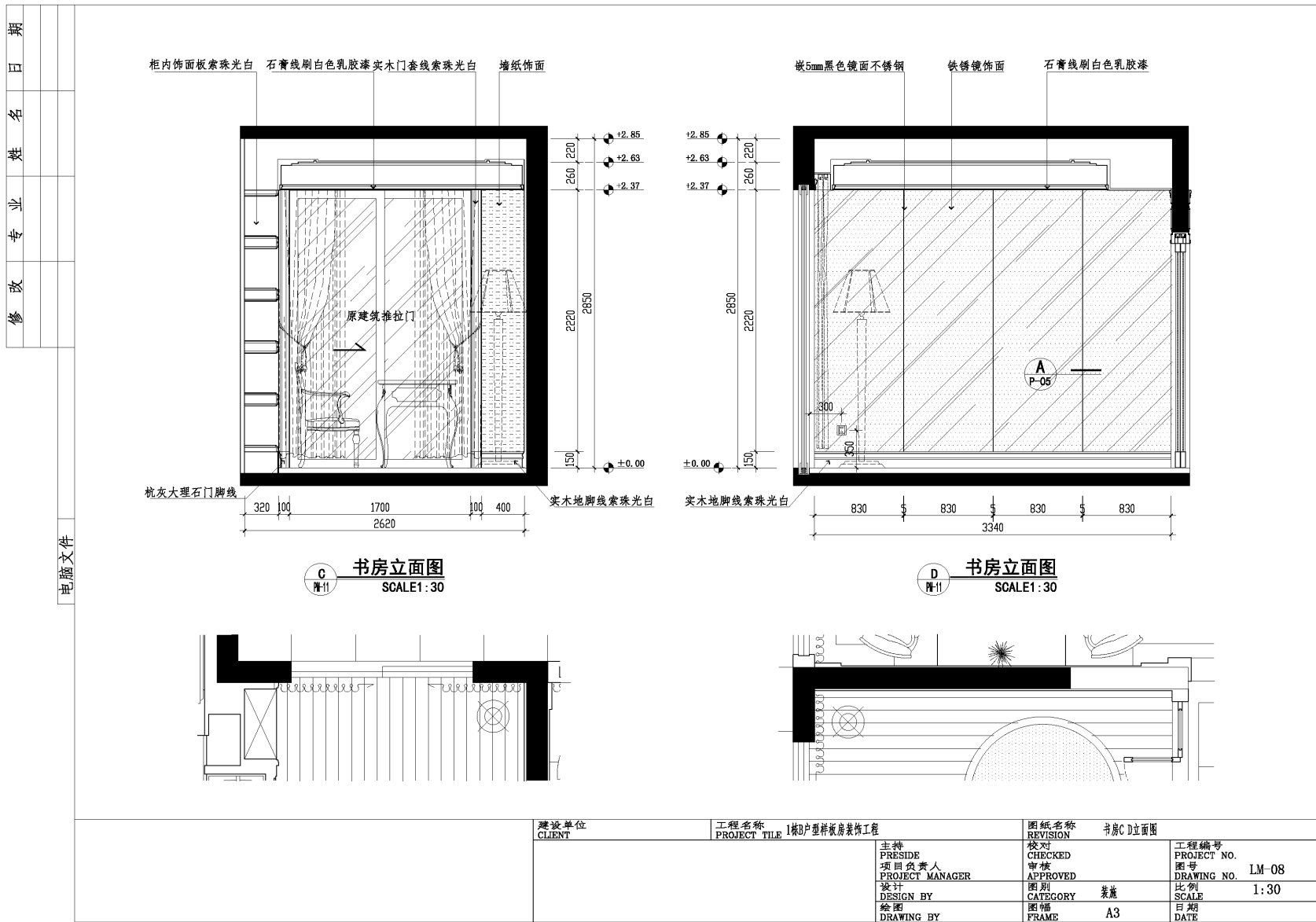





修 改	专 业	姓 名	日 期
电脑文件			

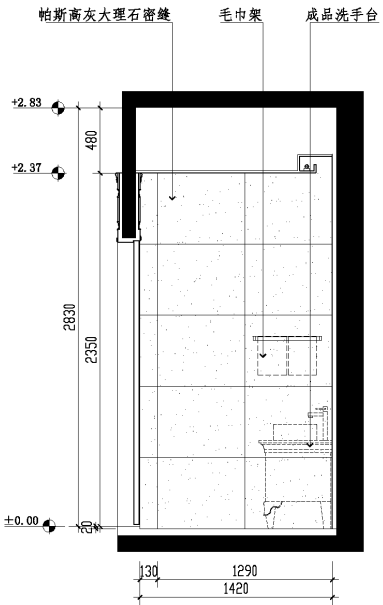

公卫立面图  
SCALE: 1:30

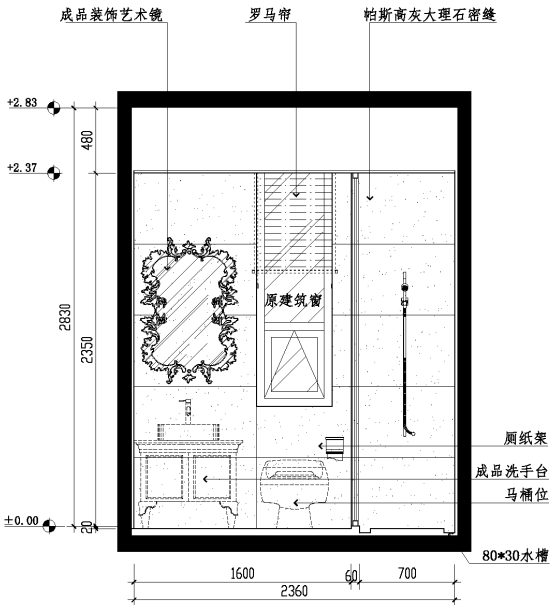
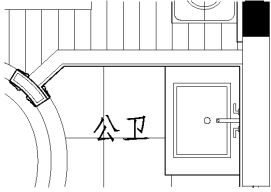

公卫立面图  
SCALE: 1:30

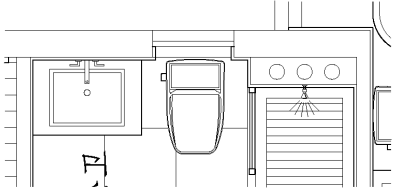

建设单位 CLIENT	工程名称 PROJECT TITLE	图纸名称 REVISION	工程编号 PROJECT NO.
	1栋0户型样板房装饰工程	公卫A B立面图	LM-14
主持 PRESIDE	项目负责 PROJECT MANAGER	校对 CHECKED	图号 DRAWING NO.
设计 DESIGN BY	图幅 FRAME	审核 APPROVED	比例 SCALE
绘图 DRAWING BY		类别 CATEGORY	日期 DATE





修 改	专 业	姓 名	日 期

电脑文件

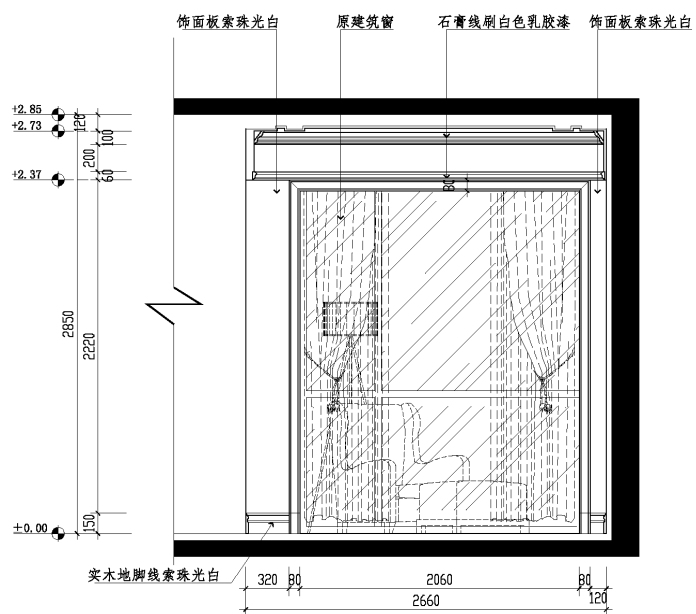

**小孩房立面图**  
SCALE 1:30

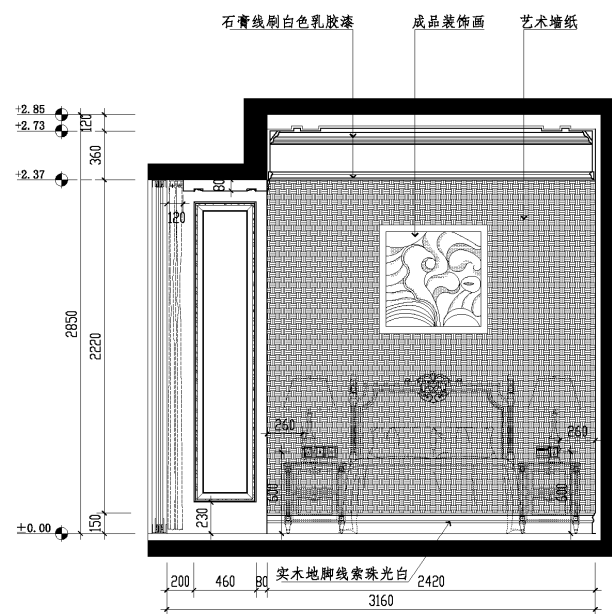

**小孩房立面图**  
SCALE 1:30

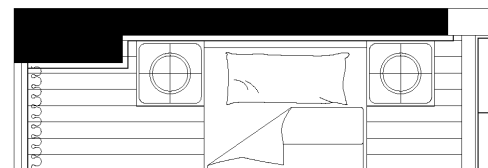
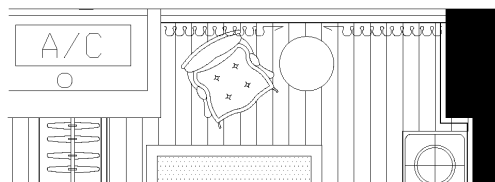

建设单位 CLIENT	工程名称 PROJECT TITLE	1栋D户型样板房装饰工程	图纸名称 REVISION	小套房A B立面图
		主持 PRESIDE	校对 CHECKED	工程编号 PROJECT NO.
		项目负责人 PROJECT MANAGER	审核 APPROVED	DRAWING NO. LM-16
		设计 DESIGN BY	图别 CATEGORY	比例 SCALE 1:30
		绘图 DRAWING BY	图幅 FRAME A3	日期

修改	专业	姓名	日期
电脑文件			

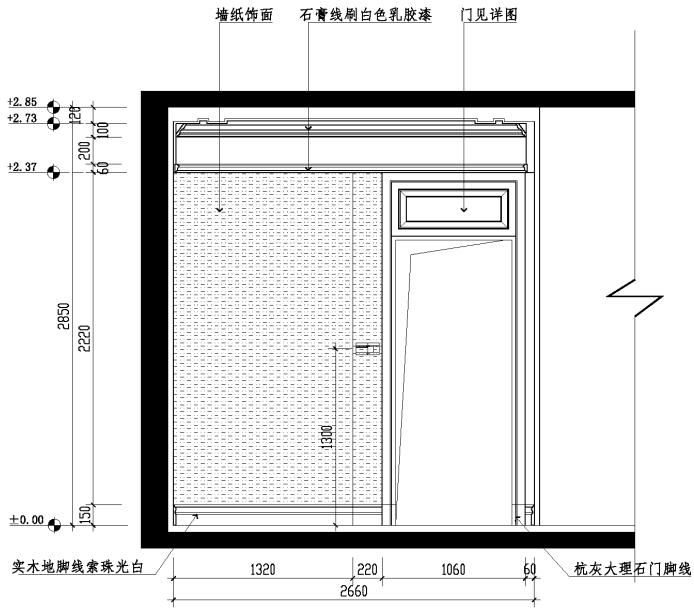

C 小孩房立面图  
SCALE 1:30

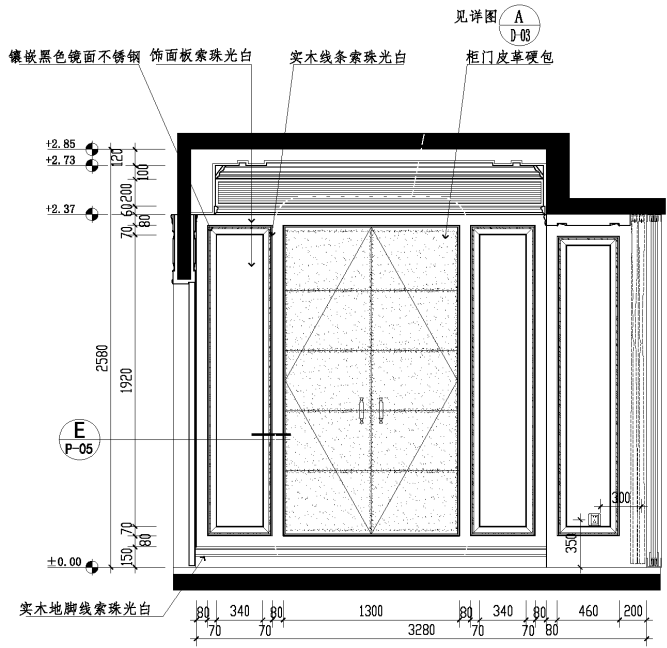
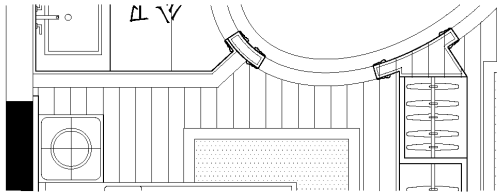

D 小孩房立面图  
SCALE 1:30

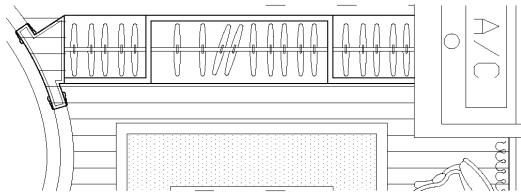

建设单位 CLIENT	工程名称 PROJECT TITLE 1栋3户型样板房装饰工程	图纸名称 REVISION 小孩房C D立面图
	主持 PRESIDE 项目负责人 PROJECT MANAGER	校对 CHECKED 审核 APPROVED
	设计 DESIGN BY	图别 CATEGORY 装饰
	绘图 DRAWING BY	图幅 FRAME A3
		工程编号 PROJECT NO. 图号 DRAWING NO. LM-17 比例 SCALE 1:30 日期 DATE

电脑文件

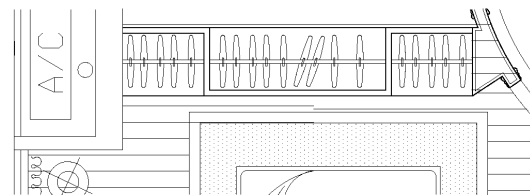
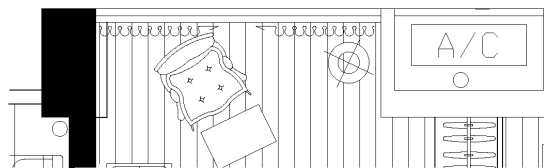

— 35 —

期				
日				
姓				
名				
专				
业				
修				
改				
电				
脑				
文				
件				

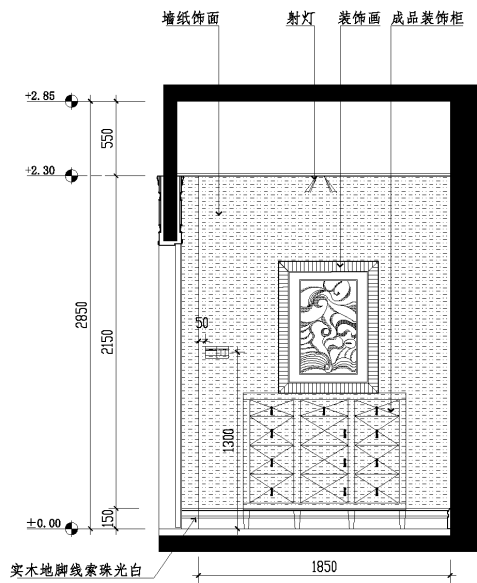

C 父母房立面图  
SCALE 1:30

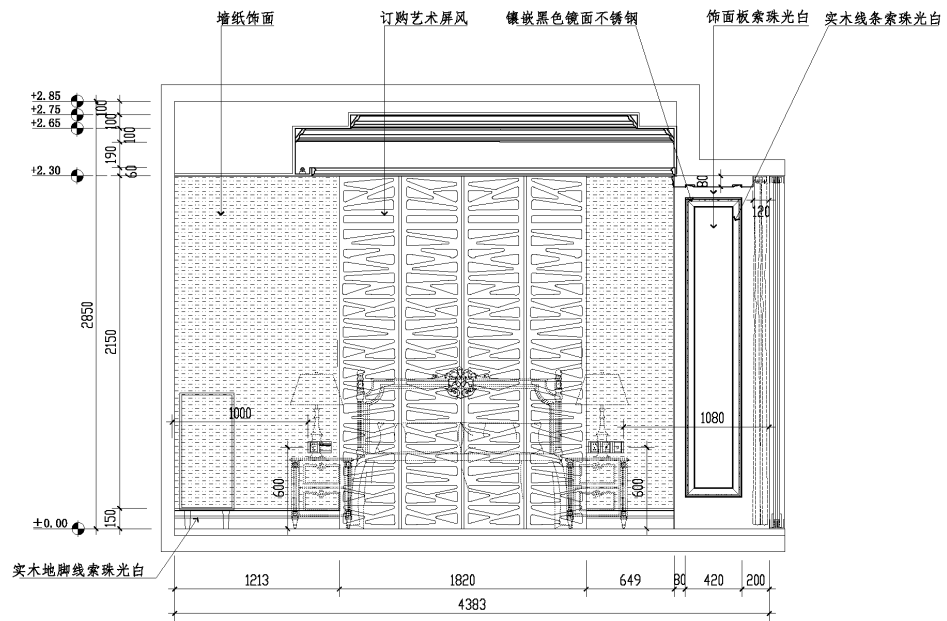
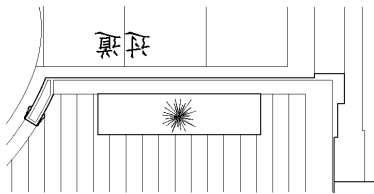

D 父母房立面图  
SCALE 1:30

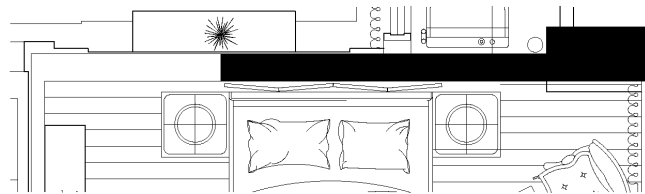

建设单位 CLIENT	工程名称 PROJECT TITLE 1栋0户型样板房装饰工程	图纸名称 REVISION 父母房C D立面图	工程编号 PROJECT NO. LM-19
	主持 PRESIDE 项目负责人 PROJECT MANAGER	校对 CHECKED	图号 DRAWING NO.
	设计 DESIGN BY	审核 APPROVED	比例 SCALE 1:30
	绘图 DRAWING BY	图例 CATEGORY 装饰	日期 DATE
		图幅 FRAME A3	

修	改	专	业	姓	名	日	期
电脑文件							

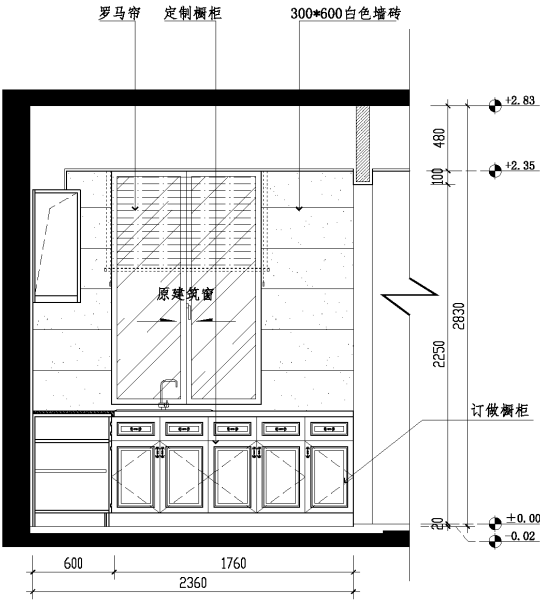

A  
厨房立面图  
SCALE1:30

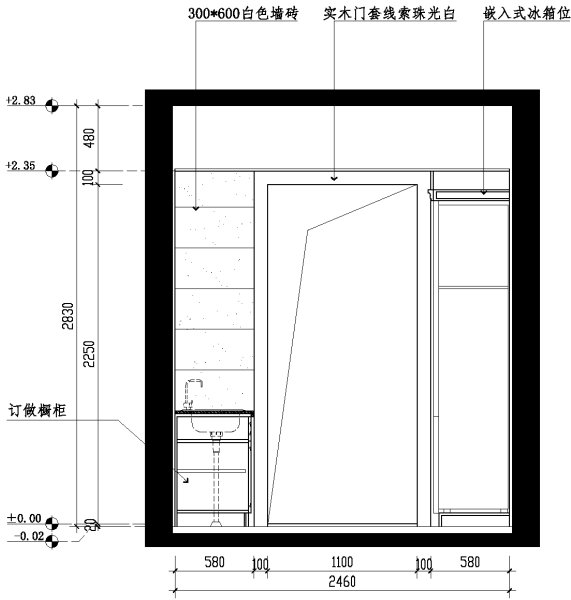
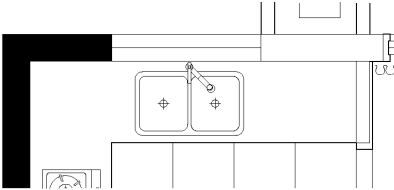

B  
厨房立面图  
SCALE1:30

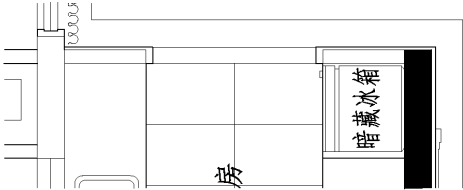

建设单位 CLIENT	工程名称 PROJECT TITLE	图纸名称 REVISION	工程编号 PROJECT NO.
	1栋0户型样板房装饰工程	厨房A B立面图	LM-20
	主持 PRESIDE 项目负责人 PROJECT MANAGER	校对 CHECKED	图号 DRAWING NO.
	设计 DESIGN BY	审核 APPROVED	比例 SCALE
	绘图 DRAWING BY	图幅 FRAME	日期 DATE
		类别 CATEGORY	1:30
		A3	

修 改	专 业	姓 名	日 期
电脑文件			

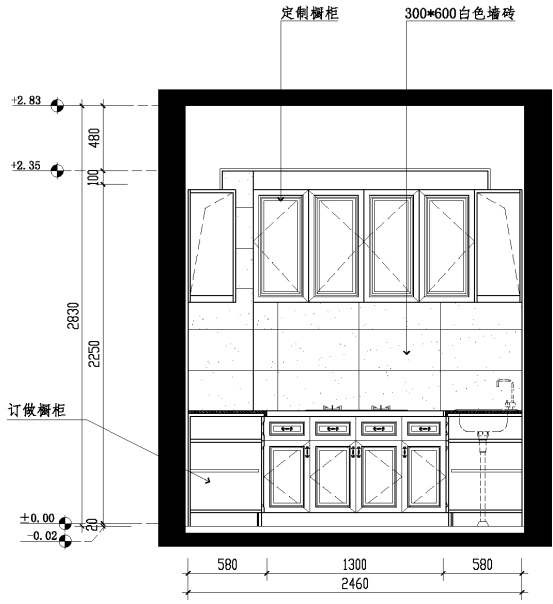
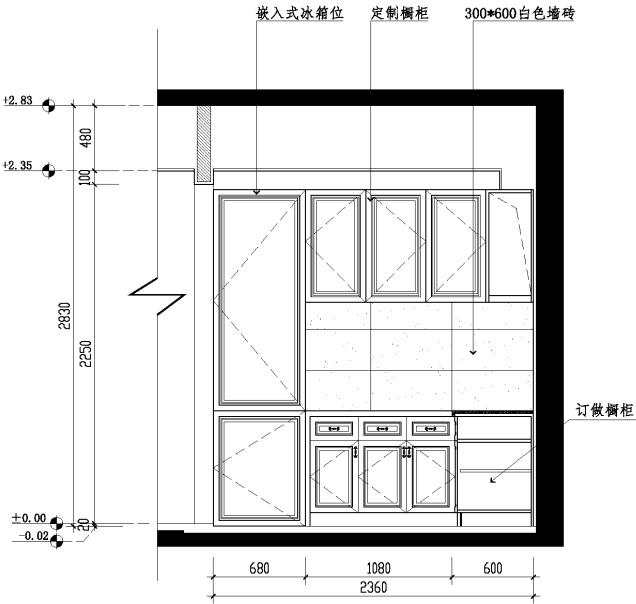

地面材料铺贴方法示意	
	以墙角线为起始铺
	以中心线为起始铺

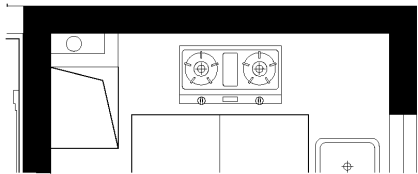
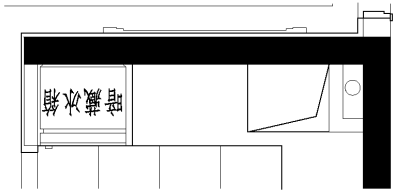

建设单位 CLIENT	工程名称 PROJECT TITLE 1栋3户型样板房装饰工程	图纸名称 REVISION 厨房C D立面图	工程编号 PROJECT NO.
	主持 PRESIDE	校对 CHECKED	图号 DRAWING NO. LM-21
	项目负责人 PROJECT MANAGER	审核 APPROVED	比例 SCALE 1:30
	设计 DESIGN BY	图别 CATEGORY 装饰	日期 DATE
	绘图 DRAWING BY	图幅 FRAME A3	



期	
日	
姓	
名	
专	
业	
修	
改	

电脑文件

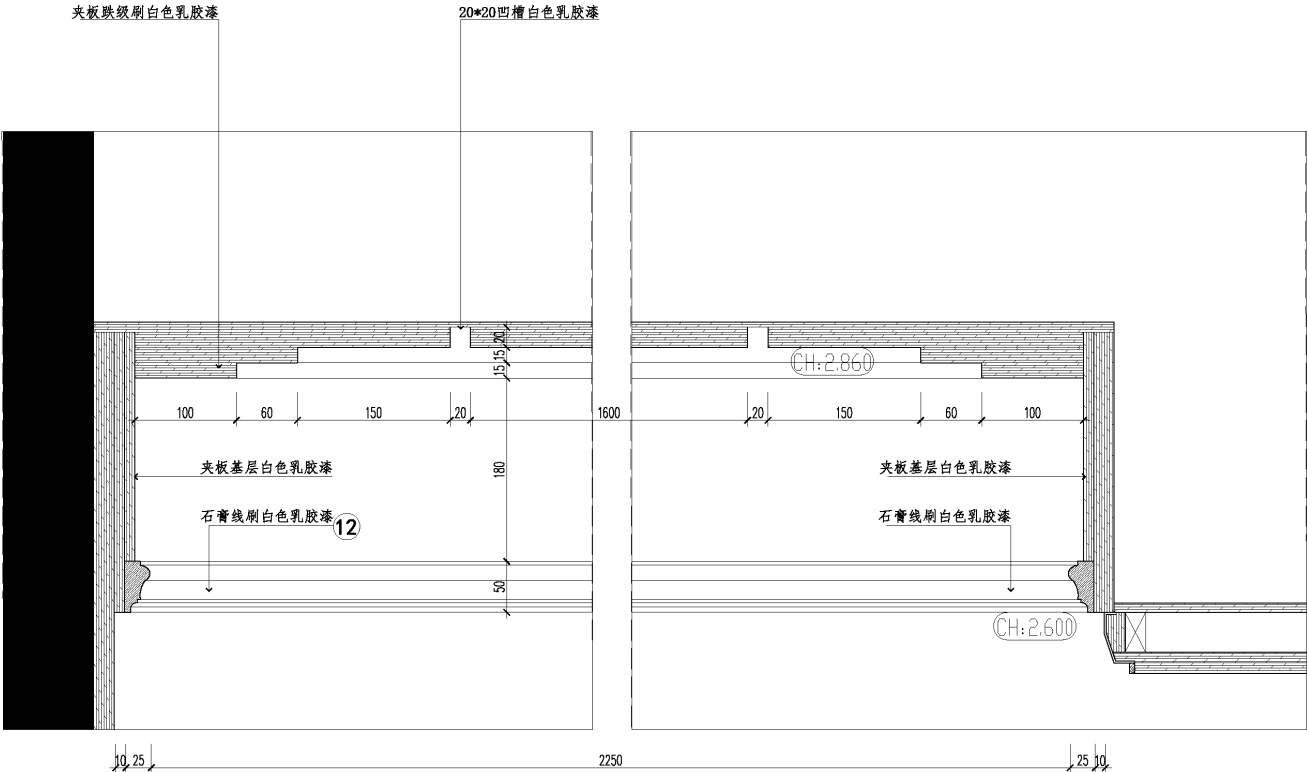

B 天花剖面图  
附-5  
SCALE 1:4

	建设单位 CLIENT	工程名称 PROJECT TITLE	1栋B户型样板房装饰工程	图纸名称 REVISION	顶平面剖面图
		主持 PRESIDE	校对 CHECKED	工程编号 PROJECT NO.	
		项目负责人 PROJECT MANAGER	审核 APPROVED	图号 DRAWING NO. TP-02	
		设计 DESIGN BY	图别 CATEGORY	装饰	比例 SCALE 1:4
		绘图 DRAWING BY	图幅 FRAME	A3	日期 DATE



期	
日	
姓	
名	
专	
业	
修	
改	

电脑文件

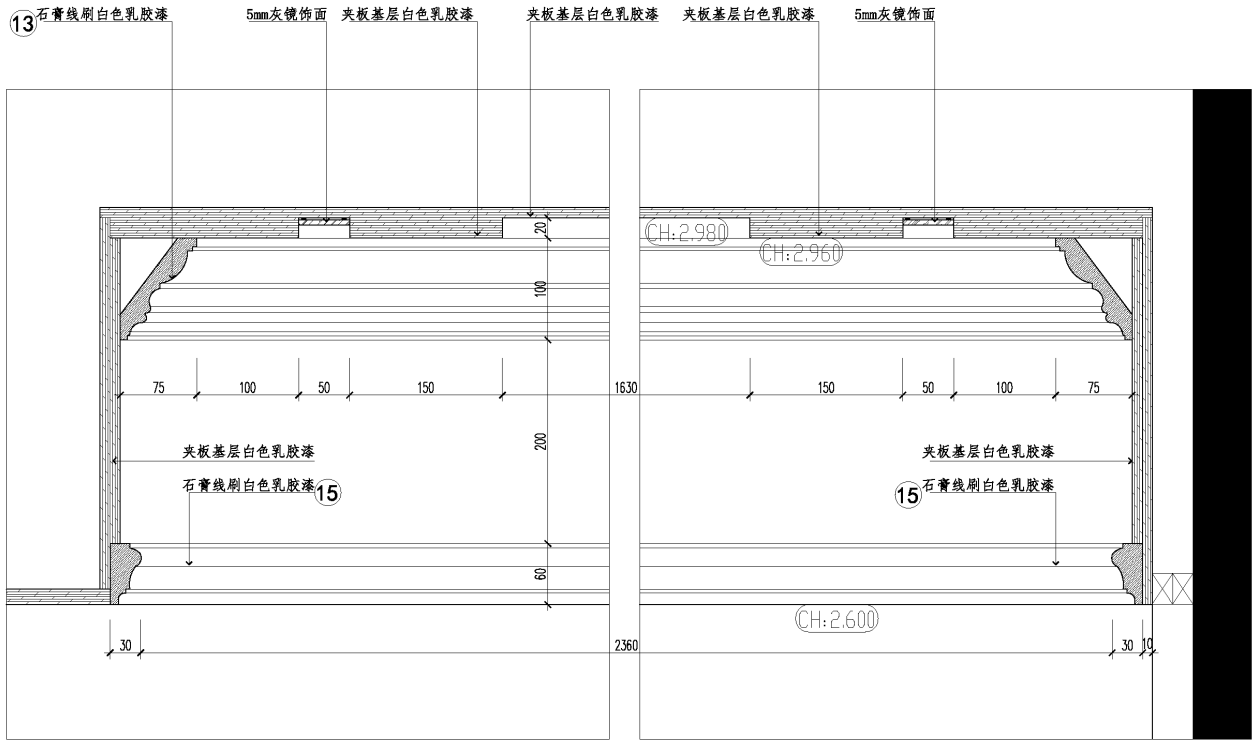

D 天花剖面图  
SCALE 1:4

建设单位 CLIENT	工程名称 PROJECT TITLE	1栋B户型样板房装饰工程	图纸名称 REVISION	顶平面剖面图
	主持 PRESIDE 项目负责人 PROJECT MANAGER		校对 CHECKED	工程编号 PROJECT NO.
	设计 DESIGN BY		审核 APPROVED	图号 DRAWING NO.
	绘图 DRAWING BY		图例 CATEGORY	比例 SCALE
			图幅 FRAME	日期 DATE

期	
日	
姓	
名	
专	
业	
修	
改	

电脑文件

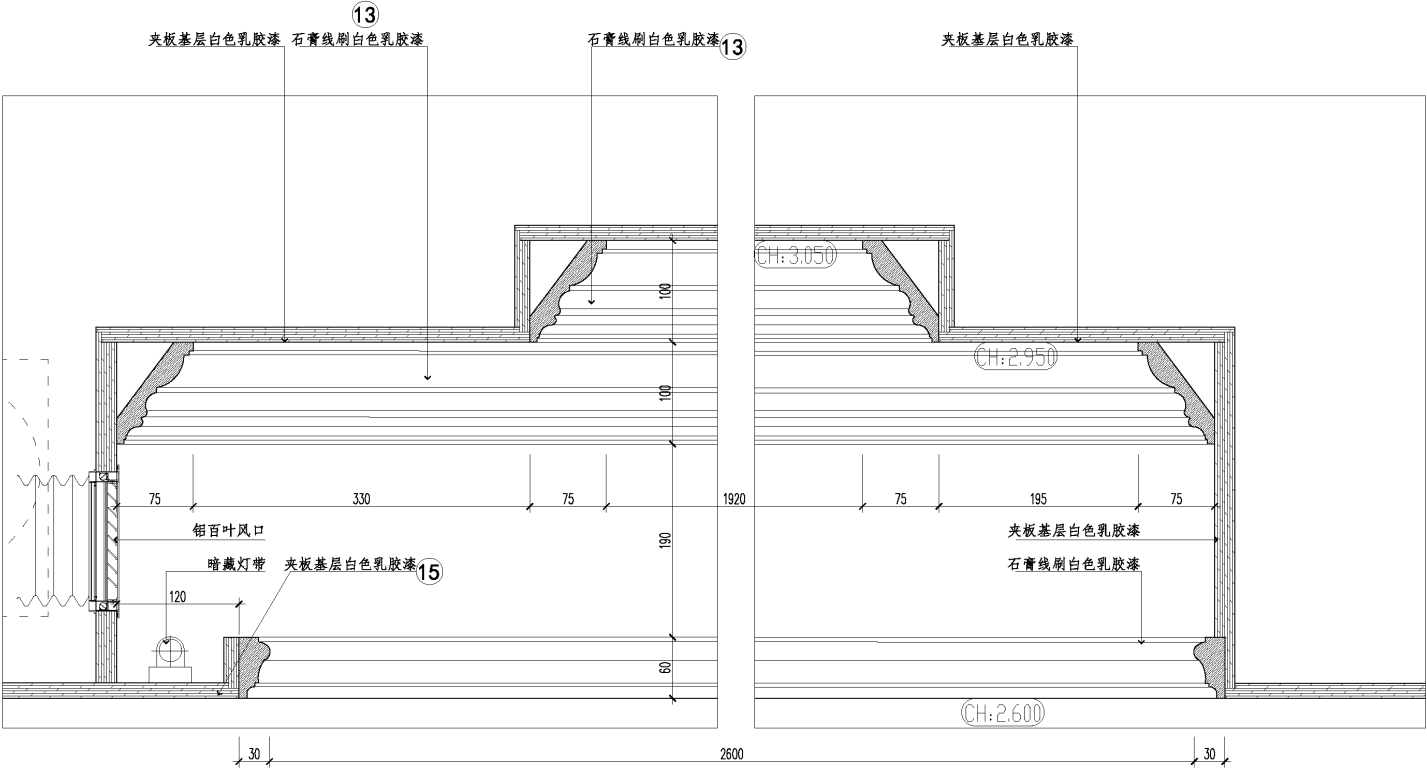

E 天花剖面图  
1:4 SCALE

建设单位 CLIENT	工程名称 PROJECT TITLE	1栋B户型样板房装饰工程	图纸名称 REVISION	顶平面剖面图
		主持 PRESIDE 项目负责人 PROJECT MANAGER	校对 CHECKED 审核 APPROVED	工程编号 PROJECT NO. 图号 DRAWING NO. TP-05
		设计 DESIGN BY	图别 CATEGORY 装饰	比例 SCALE 1:4
		绘图 DRAWING BY	图幅 FRAME A3	日期 DATE

期	
日	
姓	
名	
专	
业	
修	
改	

电脑文件

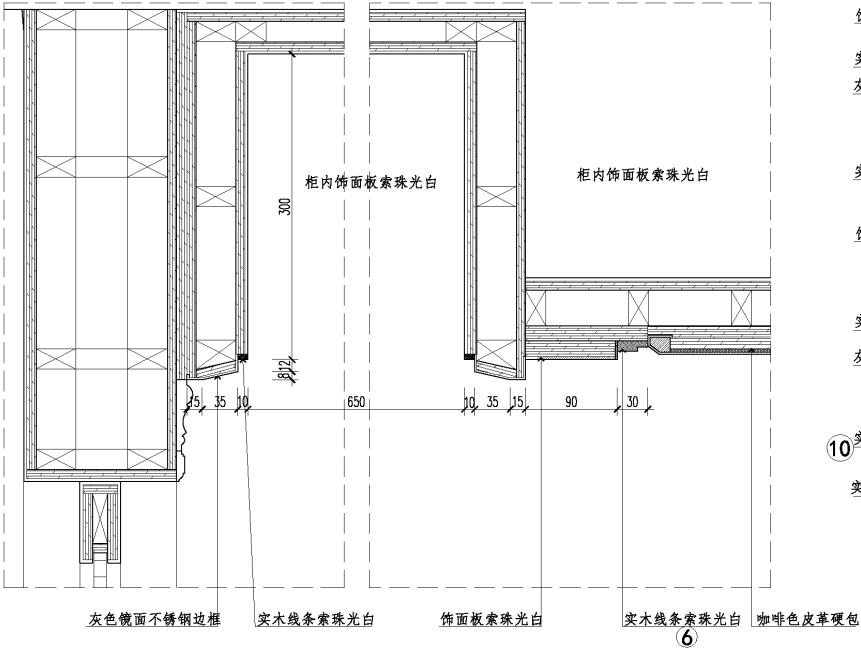

A 剖面图  
U-07 SCALE1:4

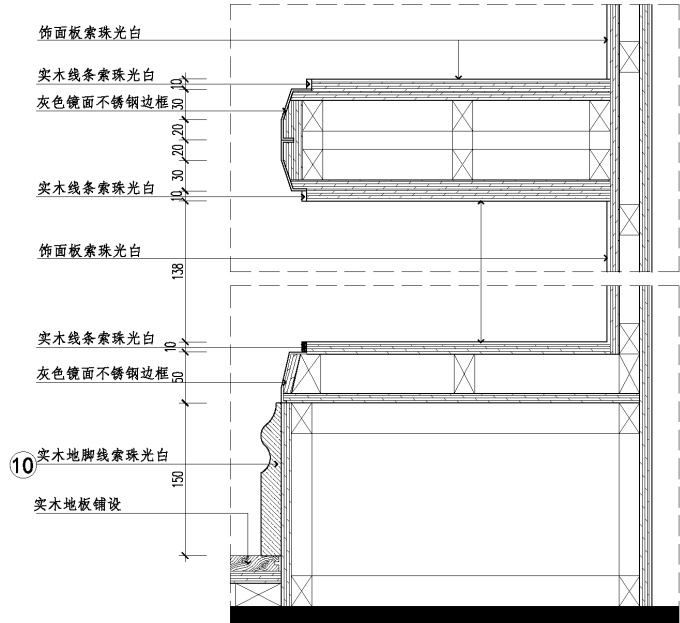

B 剖面图  
U-07 SCALE1:4

建设单位 CLIENT	工程名称 PROJECT TITLE	1栋B户型样板房装饰工程	图纸名称 REVISION	剖面图
			主持 PRESIDE	工程编号 PROJECT NO.
			项目负责人 PROJECT MANAGER	图号 DRAWING NO. P-04
			设计 DESIGN BY	比例 SCALE 1:4
			绘图 DRAWING BY	日期 DATE

修	改	专	业	姓	名	日	期
电脑文件							

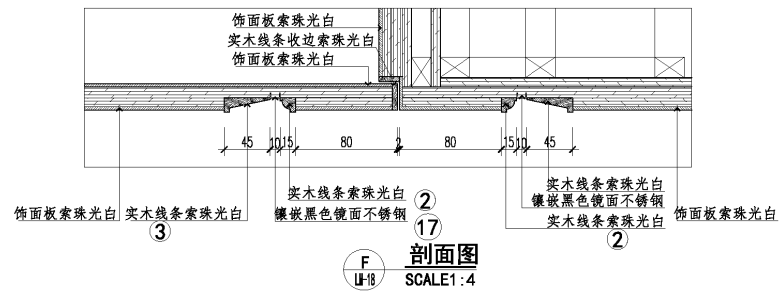
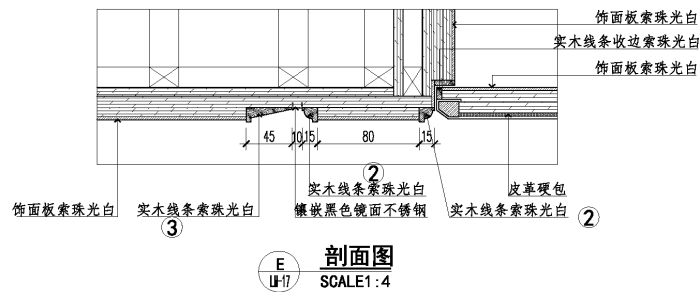
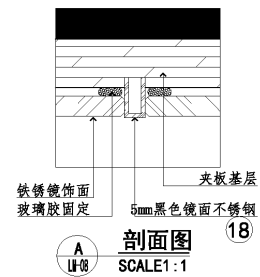

建设单位 CLIENT	工程名称 PROJECT TITLE	1栋B户型样板房装饰工程	图纸名称 REVISION	剖面图
		主持 PRESIDE 项目负责人 PROJECT MANAGER	校对 CHECKED	工程编号 PROJECT NO.
		设计 DESIGN BY	审核 APPROVED	图号 DRAWING NO. P-05
		绘图 DRAWING BY	图幅 FRAME	比例 SCALE 1:4
				日期 DATE

修改	专业	姓名	日期

电脑文件

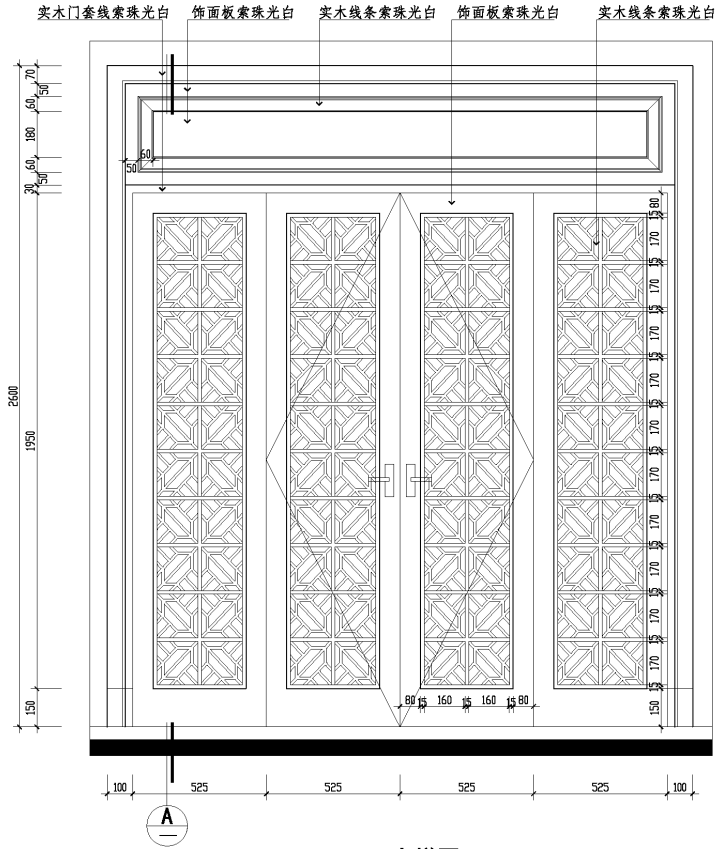

大样图  
SCALE1:16

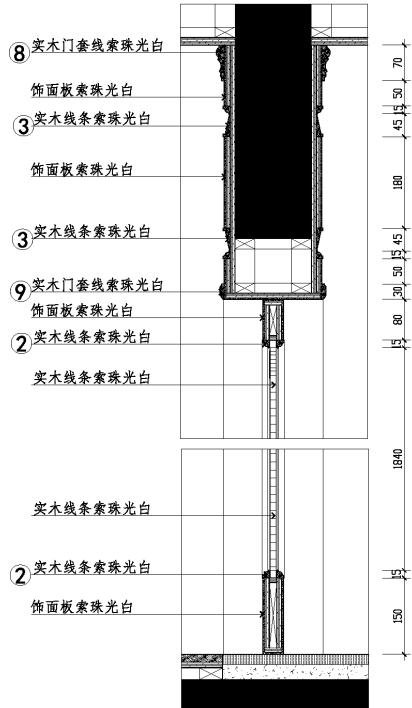

门套剖面图  
SCALE1:8

	建设单位 CLIENT	工程名称 PROJECT TITLE	1栋B户型样板房装饰工程		图纸名称 REVISION	大样图			
			主持 PRESIDE	校对 CHECKED	工程编号 PROJECT NO. 图号 DRAWING NO.	D-01			
			项目负责人 PROJECT MANAGER	审核 APPROVED					
			设计 DESIGN BY	图别 CATEGORY			装饰	比例 SCALE	见图
			绘图 DRAWING BY	图幅 FRAME			A3	日期 DATE	

修 改	专 业	姓 名	日 期

电脑文件

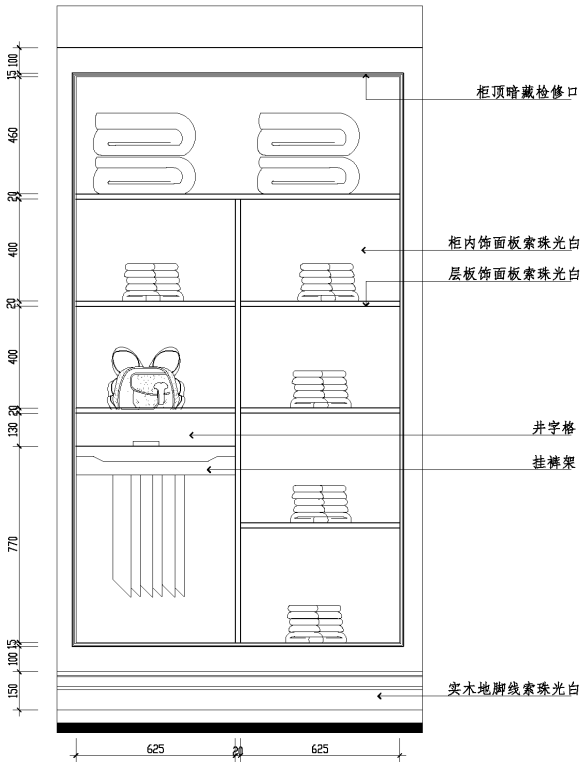

A 小孩房衣柜详图  
SCALE1:16

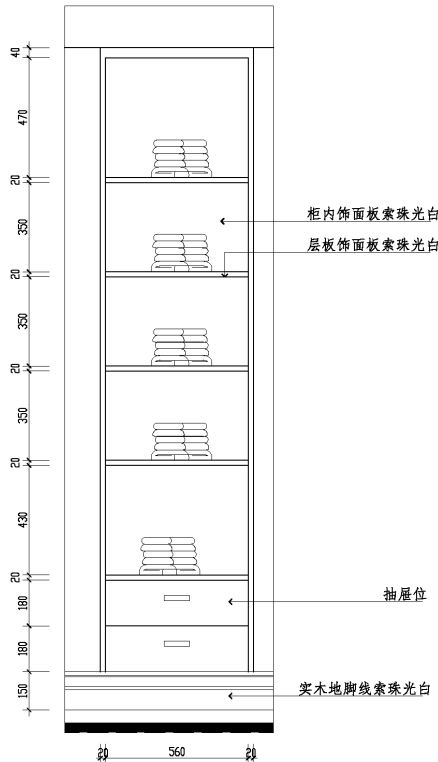

B 父母房衣柜详图  
SCALE1:16

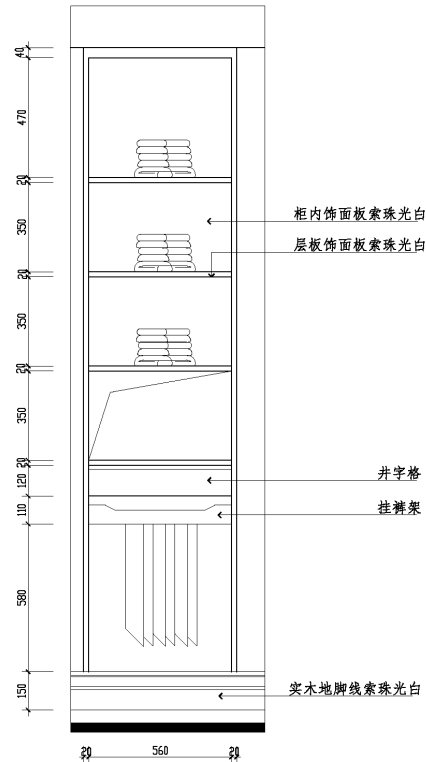

C 父母房衣柜详图  
SCALE1:16

建设单位 CLIENT	工程名称 PROJECT TITLE	1栋B户型样板房装饰工程	图纸名称 REVISION	小孩房 父母房衣柜详图
	主持 PRESIDE 项目负责人 PROJECT MANAGER 设计 DESIGN BY 绘图 DRAWING BY	审核 CHECKED 审核 APPROVED 图别 CATEGORY 装饰 图幅 FRAME A3	工程编号 PROJECT NO. 图号 DRAWING NO. D-03 比例 SCALE 1:16 日期 DATE	

修 改	专 业	姓 名	日 期

电脑文件

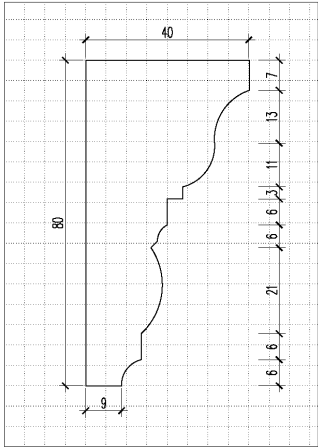

11 大样图  
SCALE1:1

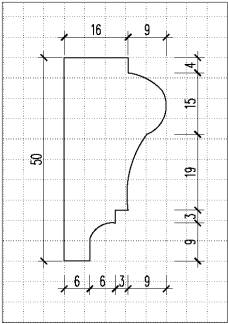

12 大样图  
SCALE1:1

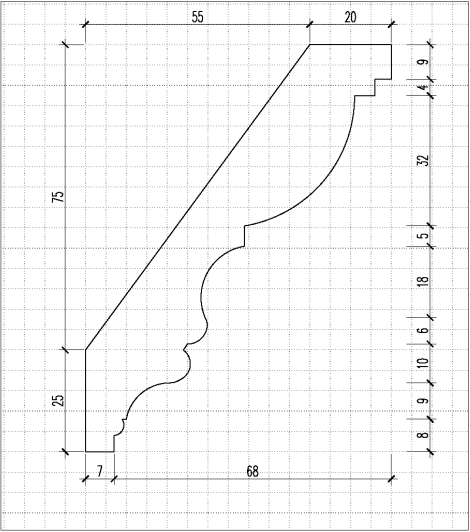

13 大样图  
SCALE1:1

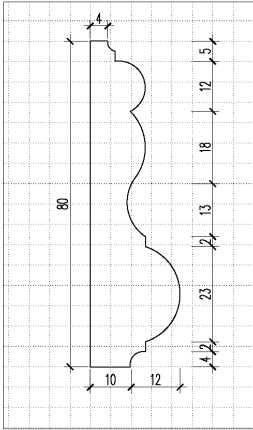

14 大样图  
SCALE1:1

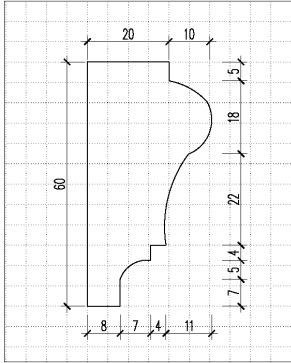

15 大样图  
SCALE1:1

建设单位 CLIENT	工程名称 PROJECT TITLE	1栋B户型样板房装饰工程	图纸名称 REVISION	线条大样图
	主持 PRESIDE 项目负责人 PROJECT MANAGER		校对 CHECKED 审核 APPROVED	工程编号 PROJECT NO. 图号 DRAWING NO. D-05
	设计 DESIGN BY		图别 CATEGORY	装饰
	绘图 DRAWING BY		图幅 FRAME	A3
				比例 SCALE 1:1
				日期 DATE